

Benzersiz vazolar, küçük cam vazo, ucuz cam vazo toptan

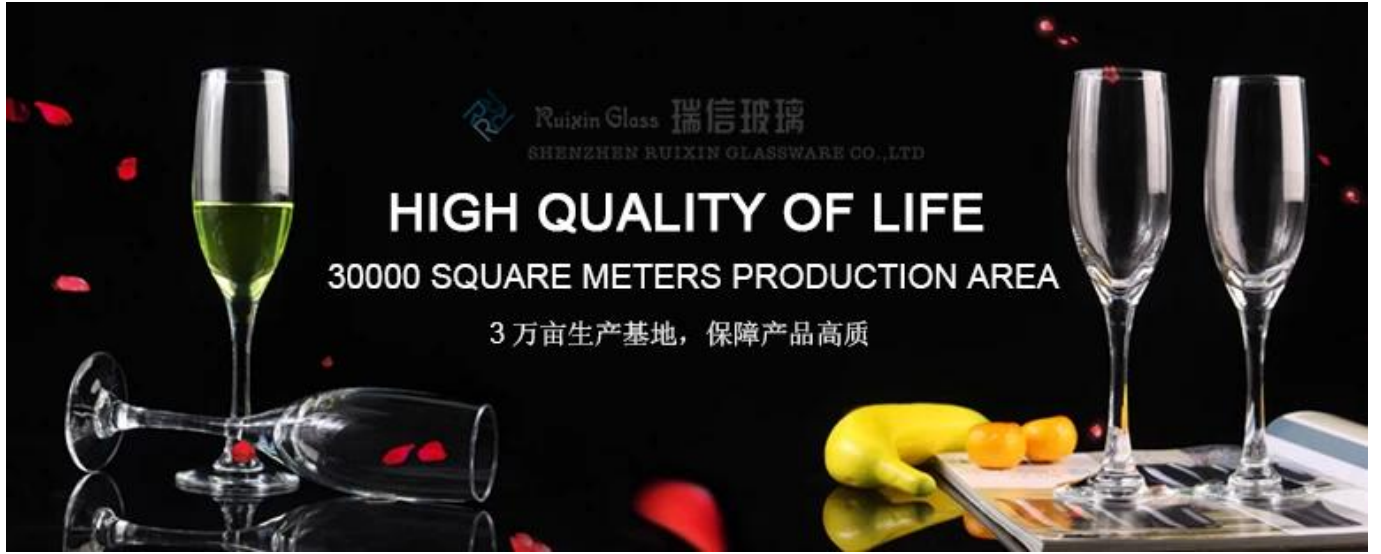

benzersiz vazolar özellikleri nelerdir?



benzersiz vazo fonksiyonları nelerdir?

- 1) Makina yaygın restoran / otel / ev / parti vb kullanmak, preslenmiş, zarif desen / püskürdü
- 2) Özel tasarım ve doğru kalite kontrolü sunulan her parça mümkün olduğu kadar mükemmel olduğundan emin olun.
- 3) Logo özelleştirilmiş, desen, boyut ve renk vb çizimlere göre yapılabilir. -Çıkartma, Oyma, elektro kaplama, kumlama, boya püskürtme, vb
- 4) Packaging: PVC kutu Windows kutusu, renk kutusu, büzülme şal doğrudan satılabilir yapabilirsiniz olmak emin olmak için kullanılabilir. Standart ihracat ambalaj emniyet sevkiyat sağlamak.
- 5) Zamanında teslimat, bizim tedarik sağlamak için büyük stok tutma 12000 metrekarelik kendini kendi depo.
- 6) Çevre Dostu, FDA, CA65, LFGB standart testi geçmek.

benzersiz vazolar özellikleri nelerdir?

Eşya yok.:	Yok hayır
Boyut:	T: 15.5cm H: 24.5cm B: 1600g
Malzeme:	benzersiz vazolar
Proses:	pres makinesi
Numuneler süresi:	1. 5 ~ 10 gün çıkışında şekilli ve cam boyutu ise. 2. 15 ~ 20 gün, eğer yeni bir şekil veya cam boyutunu gerekir.
Paketleme:	1. Normal ambalaj, 24 ya da ihracat karton içine 36pcs, karton bölücü ile karton; 2. Kağıt tepsisi palet ambalaj; 3. Özelleştirilmiş kutu.
Ürün kapasitesi:	Ay başı 500.000 ~ 1.000.000 adet
Teslimat süresi:	Eğer ürünler için acil ihtiyaç varsa 30-45days hakkında, ama biz öncelik içine sipariş koyabilirsiniz.
Ödeme şartları:	Genellikle sizin ihtiyacına göre T / T, Western Union, L / C veya başkaları tarafından ödeme.
Transportation:	deniz, hava, ekspres tarafından ve gemi acenteliği kabul edilebilir.
Ürün Özellikleri:	1. Gıda güvenli kaliteli cam gövde. Bu BPA, kurşun, kadmiyum ya da insan vücuduna başka zararlı şeyler içermez; 2. dondurucu güvenlidir; tamamen mineral madde olduğundan 3. malzemesi geri dönüşümlüdür; 4. Çevresel güvenlidir.

senin için seçin:	<ol style="list-style-type: none">1. Herhangi bir logo cam gövde üzerinde baskı.2. Herhangi bir renk boyalı, don, elektro plaka bitirmek için desen lazer oymacı;3. Özel paketi: shrink wrap, renk hediye kutusu, beyaz hediye kutusu vb gibi4. Open in new yeni cam için kalıp ve bazı aksesuarlar gibi;5. Farklı boyut ve şekilleri ihtiyaçlarını karşılamak.
-------------------	---

benzersiz vazolar fotoğraflar:



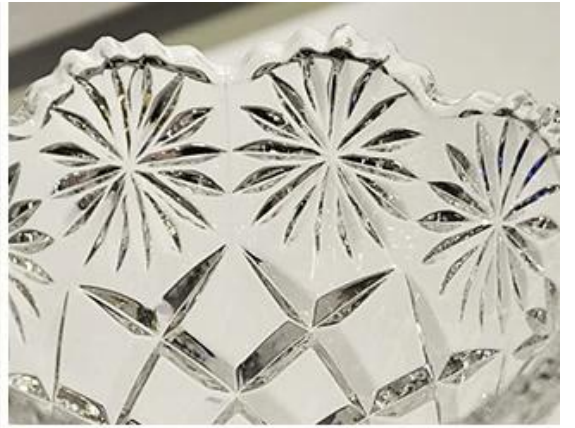







Benzersiz vazo uygulamaları nelerdir?



- Oteller
- Parti
- düğün yemeği
- Aşk itirafı
- Doğum günü
- iş başlatmak
- Kutlamanın
- Ev

Bizim sertifikaları:



Sedex Members Ethical Trade Audit (SMETA) Report

Version 5.0 Dec 2014, 2/4 Pillar Audit; replaces version 4.0 May 2012.

Business Name	Vendor LLC Shenzhen Representative office
Site country	China
Site name	Wanwan Working Craft & Art Co., Ltd.
Parent Company name (if the site)	Not applicable
SMETA Audit Type	<input checked="" type="checkbox"/> 2-Pillar <input type="checkbox"/> 4-Pillar
Date of Audit	17 December 2014

Audit Content:
 (1) A SMETA audit was conducted which included some of all of Labour Standards, Health and Safety, Environment and Business ethics. The SMETA Best Practice Guidance version 5 December 2013 was applied. The scope of workers included all types of the site e.g. direct employees, agency workers, workers employed by service providers, and workers provided by other contractors. Any deviations from the SMETA Methodology are stated with reasons for deviation in the SMETA Declaration.

- (2) The audit scope was against the following reference documents:
- 2-Pillar SMETA Audit
 - ETS Base Code
 - SMETA Additions:
 - Management systems and code implementation,
 - Commitment to Work & Integration,
 - Sub-contracting and hiring working.
 - 4-Pillar SMETA
 - 2-Pillar requirements (key)
 - Additional Pillar assessment of Environment
 - Additional Pillar assessment of Business Ethics
 - The new ETS Working Hours Clause

Where appropriate non-compliance was raised against the ETS code / SMETA Additions & location and recorded as non-compliance on both the audit report, CAPA and on Sedex.



Alibaba.com Assessed Supplier



Assessment Report

Presented to
Shenzhen Ruixin Glassware Co., Ltd.
 深圳市瑞信玻璃制品有限公司

Gold Supplier & Assessed Company Relationship:	<input type="checkbox"/> Self-owned <input type="checkbox"/> Wholly Owned <input type="checkbox"/> Shareholder/Partner <input type="checkbox"/> Kinship Inherent Owners <input type="checkbox"/> Cooperation Partner
Company Address	Floor 5, No. 12, 3rd Row, Xinhua Industrial Park, Xinhua, Shahe, Tai'an, Shandong, Shandong Prov., China
City / Country	Shenzhen, China
Company of Assessment	Alibaba
Gold Supplier Member ID	19288
Gold Supplier Company Name	Shenzhen Ruixin Glassware Co., Ltd.
Contact Person	Ms. Cindy Lam
Phone Number	8686-755-62621072
Fax Number	8686-755-62621071
Email	sales2@ruixinglassware.com
Website Address (URL)	http://ruixinglassware.en.alibaba.com

Service Provided by Bureau Veritas Certification Report No. 1904234



Biz Kimiz?



Shenzhen Ruixin cam şirket çok profesyonel cam şirketi ve 15years üzerinde bu alanda olmuştur.

Biz başka bir iki fabrika da Çin'in en büyük el boyama fabrikası Shanxi, vardır, Shenzhen bizim merkez ofisi var ve üç fabrika, bir de Shenzhen bulunan var.

Son zamanlarda, Ruixin Sedex fabrika denetim geçti. SGS gelen müfettişler fabrikamız ile çok mutluyuz ve biz o ziyaret en derli toplu ve temiz bir cam fabrikası olduğunu övdü.

Firmamız aynı zamanda fabrikamızda büyük bir gelişme var için sırayla 2015 yılında 10 yıllık yıldönümünü kutluyor, bu tür otomatik püskürtme makinesi, elektrolitik makinesi, aşındırma ve kumlama makineleri gibi makinelerin, bir dizi yatırım yaptı.

Müşteriler ve iş ortakları:



Ticari terimler:

Ödeme:

1. Genellikle L / C, Paypal, Escrow, T / T ve Western Union ile ödeme kabul etmez.
2. % 30 mevduat, sevkiyat öncesi% 70 dengesi.

sevkiyat Hakkında:

1. müşterileri bağlıdır vardır Kargo şartları quantity.We Express, LCL, FCL kullanabilirsiniz sipariş
2. Öğeler, Titiz kontrole önce sevk edilecektir
3. mal gönderilir sonra zamanında teslimat durumunu günceller.

Ürün paketleme:



Neden bizi seçmelisiniz?



1. **Househole Expo-Sonbahar.** 2009-2013
2. **Global Sources Fuarı, AsiaWorld-Expo.** 2010-2016
3. **Uluslararası Hediyelik Eşya, El Sanatları, Wathches & amp; Ev Fuarı.** 2014-2016

Satış ekibimiz



Biz size hizmet için hazırız!



10 年专注玻璃礼品定制 10 years' glassware exporting experience



Nasıl bize?

içinde soruşturma ayrıntıları koymak **Aşağıdaki kutu**"Tıklayın**göndermek**"Şimdi!