

## promoção de vendas vidros de tiro personalizados casamento copo de vidro de cerveja óculos de tiro



Quais são as características de tiro óculos personalizados?



Quais são as funções de copos de shot personalizados?

1) Máquina explodido / pressionado, teste padrão elegante, amplamente utilizados no

restaurante / hotel / home / partido etc.

2) O projeto especial e controle preciso da qualidade garantir que cada peça oferecida é o mais perfeito possível.

3) Logo personalizado, modelo, tamanho e cor, etc. poderia ser feito de acordo com seus desenhos. -Decal, Entalhe, chapeamento de electro com jacto de areia, pintura por pulverização, etc.

4)Packaging: caixa de PVC, caixa de Windows, caixa de cor, papel de embrulho encolhimento estão disponíveis para se certificar de que seja possível vendidos diretamente. embalagem padrão da exportação assegurar segurança shipment.

5) entrega oportuna, 12.000 metros quadrados de armazém de auto-próprias explorações estoque grande para permitir que a nossa oferta.

6) Eco-Friendly, passar FDA, CA65, teste padrão LFGB.

### Quais são as especificações de copos de shot personalizados?

|                             |  |
|-----------------------------|--|
| Item número.:               | Não  |
| Tamanho:                    | T37cm  |
| Material:                   | salada de frutas   |
| Processo:                   | vidro artesanal  |
| Amostras tempo:             | 1. 5 ~ 10 dias, se a saída em forma e tamanho do vidro.<br>2. 15 ~ 20 dias, se precisar de nova forma ou tamanho do vidro.   |
| Embalagem:                  | 1. Embalagem normal,<br>24 ou 36pcs na caixa da exportação,<br>Carton com divisor de papelão;<br>2. Papel bandeja pallet de embalagem;<br>3. A caixa personalizada.  |
| capacidade de produto:      | 500.000 ~ 1.000.000 PCs por mês  |
| Tempo de entrega:           | Sobre 30-45days, mas se você tem uma necessidade urgente para os produtos, podemos colocar o seu fim em prioridade.  |
| Termos de pagamento:        | Costumam pagar por T / T, Western Union, L / C ou outros de acordo com sua exigência.  |
| Transportation:             | Pelo mar, pelo ar, por expresso e seu agente de transporte é aceitável.  |
| Características do produto: | 1. Alimentos corpo de vidro da classe segura. Ele não contém BPA, chumbo, cádmio ou quaisquer outras coisas prejudiciais ao corpo humano;<br>2. É seguro congelador;<br>3. O material reciclável é porque é totalmente substância mineral;<br>4. É seguro ambiental. |

Para a sua escolha:

1. Todo o logotipo imprimir no corpo de vidro.
2. Qualquer cor pintada, geada, placa electro, escultor laser de padrão para o acabamento;
3. O pacote especial como envoltório do psiquiatra, caixa de presente cor, caixa de presente branca etc:
4. novo molde aberto para o novo vidro e alguns acessórios, como madeira, plástico ou metal como você gosta;
5. diferentes tamanhos e formas atender às suas necessidades.

## tiro personalizado óculos fotos:

The minimalist practical appliance  
Extremely rich aesthetic feeling and used both in daily life, with rich strong  
Glittering and translucent and bright, glorious multiplication table,  
multi-functional use cups





## SHORT GLASS CUP

- Lead-free glass crystal does not
- Contain any heavy metals
- Do not contain any radioactive elements
- Absolutely harmless to the human
- Body is very environmentally friendly
- Have strong permeability more high-grade material



## SHORT GLASS CUP

- Lead-free glass crystal does not
- Contain any heavy metals
- Do not contain any radioactive elements
- Absolutely harmless to the human
- Body is very environmentally friendly
- Have strong permeability more high-grade material





## SHORT GLASS CUP

- Lead-free glass crystal does not
- Contain any heavy metals
- Do not contain any radioactive elements
- Absolutely harmless to the human
- Body is very environmentally friendly
- Have strong permeability more high-grade material





# DETAILS

Like the crown design, high-grade glass material  
Strong glass crystal texture, reveals high taste

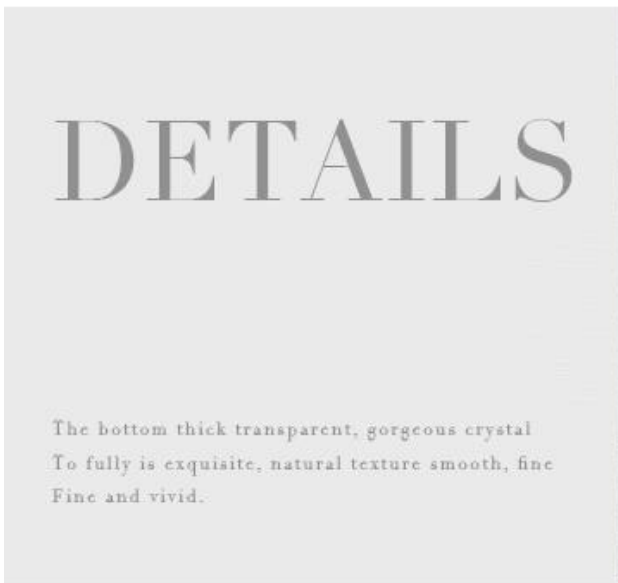

# DETAILS

The bottom thick transparent, gorgeous crystal  
To fully is exquisite, natural texture smooth, fine  
Fine and vivid.



# DETAILS

Glass cup versatility, strong practicability, extremely  
Rich aesthetic feeling and used both in daily life.



WITH GOOD MORAL OF THE BLESSED COUPLE, MORAL  
FESTIVAL AUSPICIOUS, CARING AND DECENT!



WITH GOOD MORAL OF THE BLESSED COUPLE, MORAL  
FESTIVAL AUSPICIOUS, CARING AND DECENT!



WITH GOOD MORAL OF THE BLESSED COUPLE, MORAL  
FESTIVAL AUSPICIOUS, CARING AND DECENT!



WITH GOOD MORAL OF THE BLESSED COUPLE, MORAL  
FESTIVAL AUSPICIOUS, CARING AND DECENT!

**Quais são as aplicações vidros de tiro personalizados?**





- hotéis
- Festa
- pequeno-almoço de casamento
- amor confissão
- Aniversário
- iniciar a sua actividade
- A comemorar
- Casa

**Nossas certificações:**



## Sedex Members Ethical Trade Audit (SMETA) Report

Version 5.0 Dec 2014, 2/4 Pillar Audit; replaces version 4.0 May 2012.

|                                   |  |
|-----------------------------------|--|
| Business Name                     | Vendor LLC Shenzhen Representative office                                      |
| Site country                      | China  |
| Site name                         | Wanwan Working Craft & Art Co., Ltd.   |
| Parent Company name (if the site) | Not applicable   |
| SMETA Audit Type                  | <input checked="" type="checkbox"/> 2-Pillar <input type="checkbox"/> 4-Pillar |
| Date of Audit                     | 17 December 2014   |

Audit Content:  
 (1) A SMETA audit was conducted which included some of all of Labour Standards, Health and Safety, Environment and Business ethics. The SMETA Best Practice Guidance version 5 December 2013 was applied. The scope of workers included all types of the site e.g. direct employees, agency workers, workers employed by service providers, and workers provided by other contractors. Any deviations from the SMETA Methodology are stated with reasons for deviation in the SMETA Declaration.

- (2) The audit scope was against the following reference documents:
- 2-Pillar SMETA Audit
    - ETS Base Code
    - SMETA Additions:
      - Management systems and code implementation,
      - Commitment to Work & Immigration,
      - Sub-contracting and hiring working.
  - 4-Pillar SMETA:
    - 2-Pillar requirements (key)
    - Additional Pillar assessment of Environment
    - Additional Pillar assessment of Business Ethics
    - The new ETS Working Hours Clause

Where appropriate non-compliance was raised against the ETS code / SMETA Additions & Evaluation and recorded as non-compliance on both the audit report, CAPA and on Sedex.



## Alibaba.com Assessed Supplier



### Assessment Report

Presented to  
**Shenzhen Ruixin Glassware Co., Ltd.**  
 深圳市瑞信玻璃制品有限公司

|  |  |
|--|--|
| Gold Supplier & Assessed Company Relationship: | <input type="checkbox"/> Self-owned <input type="checkbox"/> Wholly Owned <input type="checkbox"/> Shareholder/Partner <input type="checkbox"/> Kinship Inherent Owners <input type="checkbox"/> Cooperation Partner |
| Company Address                                | Floor 5, No. 12, 3rd Row, Xinhai Industrial Park, Xinhai, Shaolin, Tan' in Shenzhen, Shenzhen City, Guangdong Province, China  |
| City / Country                                 | Shenzhen, China  |
| Company of Assessment                          | Alibaba  |
| Gold Supplier Member ID                        | 19288  |
| Gold Supplier Company Name                     | Shenzhen Ruixin Glassware Co., Ltd.  |
| Contact Person                                 | Ms. Coco Liu   |
| Phone Number                                   | 0086-755-62621072  |
| Fax Number                                     | 0086-755-62621071  |
| Email  | sales2@ruixinglassware.com   |
| Website Address (URL)                          | http://ruixinglassware.en.alibaba.com  |

Service Provided by Bureau Veritas Certification Report No. 1904234



Quem somos nós?



Shenzhen Ruixin empresa copos são uma companhia vidreira, muito profissional, e tem sido neste campo mais de 15 anos.

Temos nossa sede em Shenzhen, e tem três fábricas, uma está localizada em Shenzhen também, outra duas fábricas estão em Shanxi, que é a maior fábrica de pintura à mão na China também.

Recentemente, Ruixin passou auditoria de fábrica Sedex. Inspectores da SGS estão muito felizes com a nossa fábrica e elogiou que somos a fábrica de vidro mais arrumado e limpo, ele visitou.

Nossa empresa comemora também o nosso 10 anos de aniversário em 2015. Para que a nossa fábrica para ter um grande desenvolvimento, investimos uma série de máquinas, tais como máquina automática de pulverização, máquina de galvanizados, decapagem e

máquinas de jateamento.

## Cientes e parceiros de negócios:



## Termos de negociação:

### Pagamento:

1. Geralmente nós aceitamos o pagamento por L / C, Paypal, Custódia, T / T e Western Union.
2. Depósito de 30%, 70% antes da expedição.

### Sobre a expedição:

1. Os termos de envio são depende de clientes encomendar quantity. We pode usar Express, LCL, FCL
2. Os artigos serão enviados antes de uma verificação cuidadosa,
3. Vamos atualizar o status da entrega oportuna depois que as mercadorias são enviadas para fora.

## Embalagem do produto:



## Porque escolher-nos?



1. **Househole Expo-Outono.** 2009-2013
2. **Feira Global Sources, AsiaWorld-Expo.** 2010-2016
3. **Presentes internacionais, Artesanato, Wathches & amp; Fair Houseware.** 2014-2016

**Nossa equipe de vendas**



Estamos prontos para atendê-lo !



10 年专注玻璃礼品定制 10 years' glassware exporting experience



Como nos contactar?

Coloque os seus dados de inquérito na **box abaixo**, Clique em "**Enviar**" agora!