

La promotion des ventes verres de mesure verre de bière tasse de mariage verres tir



Quelles sont les caractéristiques des verres de mesure?



Quelles sont les fonctions des verres de mesure?

1) La machine a fustigé / pressé, élégant motif, utiliser largement dans le restaurant / hôtel /

home / parti, etc.

2) La conception spéciale et un contrôle précis de la qualité font que chaque pièce proposée est aussi parfait que possible.

3) Logo personnalisé, modèle, la taille et la couleur, etc. pourrait être fait en fonction de vos dessins. -Decal, Carving, électro placage, sablage, peinture au pistolet, etc.

4) Packaging: boîte de PVC, boîte de Windows, boîte de couleur, enveloppe de retrait sont disponibles pour vous assurer que ce soit peut vendus directement. Emballage standard d'exportation assure l'expédition de sécurité.

5) La livraison opportune, 12000 mètres carrés auto-propre entrepôt tenant grand stock pour permettre à notre alimentation.

6) Eco-Friendly, passer FDA, CA65, test standard LFGB.

Quelles sont les caractéristiques des verres de mesure?

No .:	Non
Taille:	T37cm
Matériel:	Plateau de fruits
Processus:	verre à la main
temps des échantillons:	1. 5 ~ 10 jours si la sortie en forme et de la taille du verre. 2. 15 ~ 20 jours si besoin d'une nouvelle forme ou la taille du verre.
Emballage:	1. Emballage normal, 24 ou 36pcs en carton d'exportation, Carton avec du carton diviseur; 2. Papier d'emballage plateau de palette; 3. boîte personnalisée.
Capacité du produit:	500.000 ~ 1.000.000 pièces par mois
Temps de livraison:	A propos de 30-45days, mais si vous avez un besoin urgent pour les produits, nous pouvons mettre votre commande en priorité.
Modalités de paiement:	Habituellement payer par T / T, Western Union, L / C ou d'autres selon vos besoins.
Transportation:	Par la mer, par avion, par exprès et votre agent d'expédition est acceptable.
Caractéristiques du produit:	1. Alimentation corps en verre de qualité en toute sécurité. Il ne contient pas de BPA, le plomb, le cadmium ou d'autres choses nuisibles au corps humain; 2. Il est au congélateur; 3. Le matériau est recyclable car il est une substance totalement minéral; 4. Il est sûr de l'environnement.

Pour votre choix:

1. Tout logo impression sur le corps en verre.
2. Toute couleur peinte, le gel, la plaque électro, modèle carver laser pour la finition;
3. Forfait spécial comme pellicule rétractable, boîte de cadeau de couleur, boîte cadeau blanche etc:
4. Ouvrir un nouveau moule pour le nouveau verre et des accessoires tels que le bois, le plastique ou le métal que vous le souhaitez;
5. la taille et de formes différentes répondent à vos besoins.

plan personnalisé lunettes de photos:

The minimalist practical appliance
Extremely rich aesthetic feeling and used both in daily life, with rich strong
Glittering and translucent and bright, glorious multiplication table,
multi-functional use cups





SHORT GLASS CUP

- Lead-free glass crystal does not
- Contain any heavy metals
- Do not contain any radioactive elements
- Absolutely harmless to the human
- Body is very environmentally friendly
- Have strong permeability more high-grade material



SHORT GLASS CUP

Lead-free glass crystal does not
Contain any heavy metals
Do not contain any radioactive elements
Absolutely harmless to the human
Body is very environmentally friendly
Have strong permeability more high-grade material





SHORT GLASS CUP

Lead-free glass crystal does not
Contain any heavy metals
Do not contain any radioactive elements
Absolutely harmless to the human
Body is very environmentally friendly
Have strong permeability more high-grade material





DETAILS

Like the crown design, high-grade glass material
Strong glass crystal texture, reveals high taste

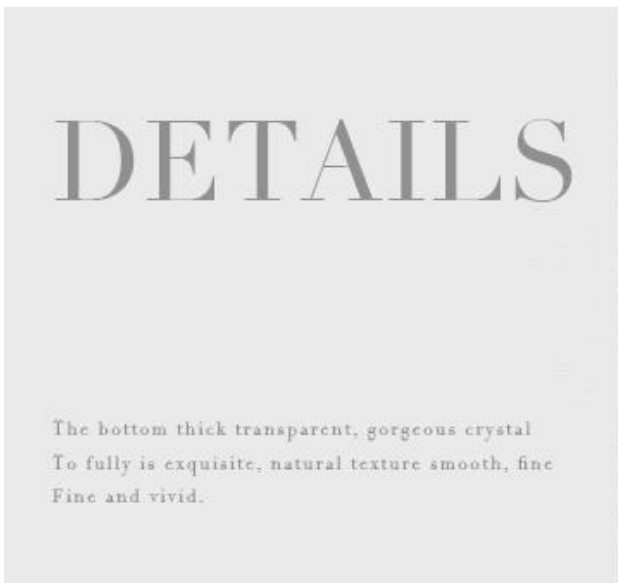

DETAILS

The bottom thick transparent, gorgeous crystal
To fully is exquisite, natural texture smooth, fine
Fine and vivid.



DETAILS

Glass cup versatility, strong practicability, extremely
Rich aesthetic feeling and used both in daily life.



WITH GOOD MORAL OF THE BLESSED COUPLE, MORAL
FESTIVAL AUSPICIOUS, CARING AND DECENT!



WITH GOOD MORAL OF THE BLESSED COUPLE, MORAL
FESTIVAL AUSPICIOUS, CARING AND DECENT!



WITH GOOD MORAL OF THE BLESSED COUPLE, MORAL
FESTIVAL AUSPICIOUS, CARING AND DECENT!



WITH GOOD MORAL OF THE BLESSED COUPLE, MORAL
FESTIVAL AUSPICIOUS, CARING AND DECENT!

Quelles sont les applications de verres de mesure personnalisés?



- Hôtels
- Fête
- petit-déjeuner de mariage
- confession de l'amour
- Anniversaire
- Lancer entreprise
- Célébrer
- Accueil

Nos certifications:



Sedex Members Ethical Trade Audit (SMETA) Report

Version 5.0 Dec 2014, 2/4 Pillar Audit; replaces version 4.0 May 2012.

Business Name	Vendor LLC Shenzhen Representative office
Site country	China
Site name	Wanwan Working Craft & Art Co., Ltd.
Parent Company name (if the site)	Not applicable
SMETA Audit Type	<input checked="" type="checkbox"/> 2-Pillar <input type="checkbox"/> 4-Pillar
Date of Audit	17 December 2014

Audit Content:
 (1) A SMETA audit was conducted which included some of all of Labour Standards, Health and Safety, Environment and Business ethics. The SMETA Best Practice Guidance version 5 December 2013 was applied. The scope of workers included all types of the site e.g. direct employees, agency workers, workers employed by service providers, and workers provided by other contractors. Any deviations from the SMETA Methodology are stated with reasons for deviation in the SMETA Declaration.

- (2) The audit scope was against the following reference documents:
- 2-Pillar SMETA Audit
 - ETS Basic Code
 - SMETA Additions:
 - Management systems and code implementation,
 - Commitment to Work & Integration,
 - Sub-contracting and hiring working.
 - 4-Pillar SMETA
 - 2-Pillar requirements (key)
 - Additional Pillar assessment of Environment
 - Additional Pillar assessment of Business Ethics
 - The new ETS Working Hours Clause

Where appropriate non-compliance was raised against the ETS code / SMETA Additions & Evaluation and recorded as non-compliance on both the audit report, CAPA and on Sedex.



Alibaba.com Assessed Supplier



Assessment Report

Presented to
Shenzhen Ruixin Glassware Co., Ltd.
 深圳市瑞信玻璃制品有限公司

Gold Supplier & Assessed Company Relationship:	<input type="checkbox"/> Self-owned <input type="checkbox"/> Wholly Owned <input type="checkbox"/> Shareholder/Partner <input type="checkbox"/> Kinship Inherent Owners <input type="checkbox"/> Cooperation Partner
Company Address	Floor 5, No. 12, 3rd Row, Xinhai Industrial Park, Xinhai, Shahe, Tan'ao Suburb, Shenzhen City, Guangdong Province, China
City / Country	Shenzhen, China
Company of Assessment	Alibaba
Gold Supplier Member ID	19288
Gold Supplier Company Name	Shenzhen Ruixin Glassware Co., Ltd.
Contact Person	Ms. Cindy Lam
Phone Number	8686-755-62621072
Fax Number	8686-755-62621071
Email	sales2@ruixinglassware.com
Website Address (URL)	http://ruixinglassware.en.alibaba.com

Service Provided by Bureau Veritas Certification Report No. 1904234



Qui sommes nous?



Shenzhen Ruixin société de verrerie sont une société de verrerie très professionnel, et ont été dans ce domaine depuis 15 années.

Nous avons notre siège social à Shenzhen, et ont trois usine, l'un est situé à Shenzhen aussi, deux autres sont dans le Shanxi usine, qui sont la plus grande usine de peinture à la main en Chine aussi.

Récemment, Ruixin passé audit d'usine Sedex. Les inspecteurs de SGS sont très heureux avec notre usine et loué que nous sommes usine de verre le plus rangé et propre, il a visité.

Notre entreprise célèbre aussi notre 10 ans anniversaire en 2015. Pour notre usine d'avoir un grand développement, nous avons investi une série de machines, telles que la machine de pulvérisation automatique, machine à électrodéposition, la gravure et sableuses.

Les clients et les partenaires d'affaires:



Conditions commerciales:

Païement:

1. Habituellement, nous acceptons le paiement par L / C, Paypal, engagement, T / T et Western Union.
2. dépôt de 30%, 70% solde avant expédition.

A propos de l'expédition:

1. Conditions de livraison sont dépend de clients commander quantity. We peut utiliser Express, LCL, FCL
2. Les articles seront expédiés avant une vérification minutieuse,
3. Nous mettrons à jour l'état de la livraison en temps opportun après que les marchandises sont envoyées.

l'emballage du produit:



Pourquoi nous choisir?



1. **Household Expo-automne.** 2009 à 2013
2. **Foire Global Sources, AsiaWorld-Expo.** 2010-2016
3. **Cadeaux internationaux, Artisanat, Wathches & amp; Houseware Fair.** 2014-2016

Notre équipe de vente



Nous sommes prêts à vous servir !



10 年专注玻璃礼品定制 10 years' glassware exporting experience



Comment nous contacter?

Mettez vos détails d'enquête dans le **encadré ci-dessous**, Cliquez sur "**Envoyer**" maintenant!