

China populares recipientes de vidro decorativo, recipientes de vidro no atacado



Qual é a função Jarras de vidro?



O que é a função de Jarras de vidro?

1) Quando a máquina é amplamente utilizada, como um restaurante / hotel / home / partido pattern graciosa / culpa

2) especialmente concebidos e cada peça deve ser perfeitamente possível proporcionar um controlo exacto da qualidade.

3) logotipos personalizados, padrões, pode ser realizada de acordo com o tamanho, cor, etc. desenhos. -Decal, Escultura, galvanoplastia, jateamento, pintura por pulverização, etc.

4Packaging: caixa de PVC, caixas de janela, caixas de cor, encolher envoltório pode ter certeza que você pode vender a si mesmo. embalagem padrão da exportação garante a entrega segura.

5) a entrega atempada, segurando grandes estoques para permitir que o nosso próprio fornecimento de 12.000m2 de armazém.

6) chinhwajeokneun Ambiental, FDA, CA65, LFGB passar o teste padrão.

o que as especificações Jarras de vidro?

Item número.:	Não
Tamanho:	T: 16 centímetros H: 11,5 centímetros W: 1560g
Material:	Jarras de vidro
Processo:	que faz a máquina
Amostras tempo:	1. 5 ~ 10 dias, se a saída em forma e tamanho do vidro. 2. 15 ~ 20 dias, se precisar de nova forma ou tamanho do vidro.
Embalagem:	1. Embalagem normal, 24 ou 36pcs na caixa da exportação, Carton com divisor de papelão; 2. Papel bandeja pallet de embalagem; 3. A caixa personalizada.
capacidade de produto:	500.000 ~ 1.000.000 PCs por mês
Tempo de entrega:	Sobre 30-45days, mas se você tem uma necessidade urgente para os produtos, podemos colocar o seu fim em prioridade.
Termos de pagamento:	Costumam pagar por T / T, Western Union, L / C ou outros de acordo com sua exigência.
Transportation:	Pelo mar, pelo ar, por expresso e seu agente de transporte é aceitável.
Características do produto:	1. Alimentos corpo de vidro da classe segura. Ele não contém BPA, chumbo, cádmio ou quaisquer outras coisas prejudiciais ao corpo humano; 2. É seguro congelador; 3. O material reciclável é porque é totalmente substância mineral; 4. É seguro ambiental.
Para a sua escolha:	1. Todo o logotipo imprimir no corpo de vidro. 2. Qualquer cor pintada, geada, placa electro, escultor laser de padrão para o acabamento; 3. O pacote especial como envoltório do psiquiatra, caixa de presente cor, caixa de presente branca etc: 4. novo molde aberto para o novo vidro e alguns acessórios, como madeira, plástico ou metal como você gosta; 5. diferentes tamanhos e formas atender às suas necessidades.

Jarras de vidro Foto :





PRODUCT PARAMETERS

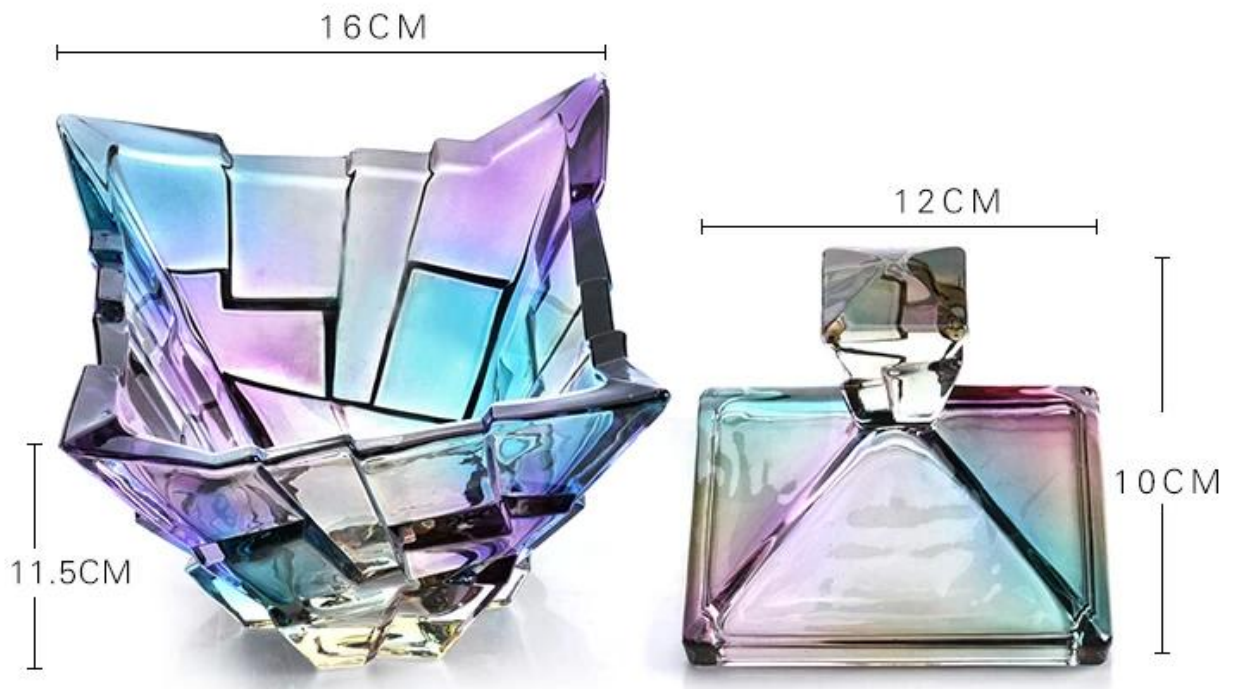

Alguma coisa aplicação frascos de vidro?



- hotel
- festa

- pequeno-almoço de casamento
- Amo ela
- aniversário
- Começar um negócio
- celebração
- casa

Nossa Certificação:



Sedex Members Ethical Trade Audit (SMETA) Report

Version 5.0 Dec 2014, 2/4 Pillar Audit; replaces version 4.0 May 2012.

Business Name	Vendor LLC Shenzhen Representative office
Site Country	China
Site Name	Wanwan Working Craft & Art Co., Ltd.
Parent Company name (if the site)	Not applicable
SMETA Audit Type	<input checked="" type="checkbox"/> 2-Pillar <input type="checkbox"/> 4-Pillar
Date of Audit	17 December 2014

Audit Content:
 (1) A SMETA audit was conducted which included some of all of Labour Standards, Health and Safety, Environment and Business ethics. The SMETA Best Practice Guidance version 5 December 2013 was applied. The scope of workers included all types of the site e.g. direct employees, agency workers, workers employed by service providers, and workers provided by other contractors. Any deviations from the SMETA Methodology are stated with reasons for deviation in the SMETA Declaration.

- (2) The audit scope was against the following reference documents:
- 2-Pillar SMETA Audit
 - ITS Base Code
 - SMETA Additions:
 - Management systems and code implementation,
 - Commitment to Work & Immigration,
 - Sub-contracting and hiring working.
 - 4-Pillar SMETA
 - 2-Pillar requirements (key)
 - Additional Pillar assessment of Environment
 - Additional Pillar assessment of Business Ethics
 - The new ITS Working Hours Clause

The new ITS Working Hours Clause
 Now integrated into the latest SMETA version.

Where appropriate non-compliance was raised against the ITS code / SMETA Additions & Evaluation and recorded as non-compliance on both the audit report, CAPA and on Sedex.



Alibaba.com Assessed Supplier



Assessment Report

Presented to
Shenzhen Ruixin Glassware Co., Ltd.
 深圳市瑞信玻璃制品有限公司

Gold Supplier & Assessed Company Relationship:	<input type="checkbox"/> Self-owned <input type="checkbox"/> Wholly Owned <input type="checkbox"/> Shareholder/Partner <input type="checkbox"/> Kinship Inherent Owners <input type="checkbox"/> Cooperation Partner
Company Address	Floor 5, No. 12, 3rd Row, Xinhua Industrial Park, Xinhua, Shahe, Tai'an, Shandong, Shandong Prov., China
City / Country	Shenzhen, China
Company of Assessment	Alibaba
Gold Supplier Member ID	19288
Gold Supplier Company Name	Shenzhen Ruixin Glassware Co., Ltd.
Contact Person	Ms. Cindy Lam
Phone Number	8686-755-62621072
Fax Number	8686-755-62621071
Email	sales2@alibaba.com
Website Address (URL)	http://inglassware.en.alibaba.com

Service Provided by Bureau Veritas Certification
 Report No. 1904234



Quem somos nós?



Shenzhen Ruixin empresa de vidro tem sido muito profissional nesta área através de uma empresa de vidro e quinze anos.

Temos mais duas fábricas na China, também a maior fábrica de mão-pintura em Shanxi, no, com sede em Shenzhen, três fábricas, uma está localizada em Shenzhen também.

Ruixin aprovou recentemente o SEDEX auditoria de fábrica. SGS inspetores em nossas plantas, e estamos muito satisfeitos com o elogio que tem mais limpa, limpa fábrica de vidro que ele visitou.

Nossa empresa também nossa fábrica celebra o nosso aniversário de 10 anos em 2015 para um maior desenvolvimento, temos investido uma série de máquinas, tais como máquinas automáticas de pulverização, maquinaria elétrica, condicionamento e máquinas de jateamento.

Cientes e parceiros de negócios:



condições de negociação:

pagamento:

1. Geralmente, nós aceitamos o pagamento L / C, Paypal, Custódia, T / T e Western Union.
2. Depósito de 30%, contrapeso de 70% antes da expedição.

Sobre o transporte:

1. O prazo de entrega depende do cliente, você pode usar o Expresso quantity.We, LCL, ordens de FCL
2. Os artigos serão enviados antes verificar cuidadosamente
3. Após as mercadorias foram expedidas, vamos atualizar o status de entrega em tempo hábil.

Embalagem:



Porque escolher-nos?



Um. **Household queda Expo. 42-2009 2013**
 2. **Feira Global SourcesAsia Expo Mundial. 42-2010 2016**
 três. **International Gift, Artesanato, Watches & amp; amp; UMA; Fair Houseware.**
 2014-2016

Nossa equipe de vendas



Estamos prontos para atendê-lo!



10 年专注玻璃礼品定制 10 years' glassware exporting experience



Como nos contactar?

Coloque seus dados de contacto **No quadro abaixo**"clique enviar" agora!

