

**Unieke vazen, kleine glazen vaas, goedkope glazen vaas groothandel**



**Wat zijn de kenmerken van unieke vazen?**



## Wat zijn de functies van unieke vazen?

- 1) Machine gestraald / ingedrukt, elegant patroon, op grote schaal gebruikt in het restaurant / hotel / home / feest etc.
- 2) Speciaal ontwerp en nauwkeurige kwaliteitscontrole ervoor te zorgen dat elk stuk aangeboden is zo perfect mogelijk.
- 3) Logo aangepast, patroon, grootte en kleur etc. kan worden gedaan op basis van uw tekeningen. -Decal, Carving, electro plating, zandstralen, verf spuiten, etc.
- 4) Packaging: PVC-box, Windows doos, verfdoo's, krimp omslag zijn beschikbaar om ervoor te zorgen dat het zijn direct verkocht. Standaard export verpakking verzekeren veiligheid verzending.
- 5) Tijdige levering, 12.000 vierkante meter self-eigen magazijn houden grote voorraad aan ons aanbod mogelijk te maken.
- 6) Ecologisch, passeren FDA, CA65, LFGB standaard test.

## Wat zijn de specificaties van unieke vazen?

Item nr.:	Nee
Grootte:	T: 15.5cm H: 24.5cm W: 1600g
Materiaal:	unieke vazen
Werkwijze:	persmachine
Samples tijd:	1. 5 ~ 10 dagen indien bij afslag vorm en de grootte van glas. 2. 15 ~ 20 dagen, indien nodig nieuwe vorm of grootte van glas.
Inpakken:	1. Normale verpakking, 24 of 36pcs in omdoo's, Karton met karton divider; 2. papierlade pallet verpakking; 3. De aangepaste doos.
Product capaciteit:	500.000 ~ 1.000.000 stuks per maand
Tijd om te bezorgen:	Ongeveer 30-45 dagen, maar als je een dringende noodzaak voor de producten, kunnen wij uw bestelling plaatsen in prioriteit.
Betaalvoorwaarden:	Meestal betalen via T / T, Western Union, L / C of anderen op basis van uw behoefte.
Transportation:	Door overzees, door de lucht, per expresse en uw expediteur is aanvaardbaar.
Producteigenschappen:	1. Levensmiddelen veilige kwaliteit glazen lichaam. Het heeft geen BPA, lood, cadmium of andere schadelijke dingen voor het menselijk lichaam te bevatten; 2. Het is vriezer veilig; 3. Het materiaal is recyclebaar omdat het volledig mineraal; 4. Het is veilig voor het milieu.

Voor je kiezen:

1. Elke logo afdrukken op het glas.
2. Elke kleur geschilderd, vorst, electro plaat, patroon laser carver voor de finish;
3. Speciaal arrangement zoals krimpfolie, kleur geschenkdoo, witte gift box etc:
4. Open nieuwe mal voor het nieuwe glas en een aantal accessoires zoals hout, kunststof of metaal als je wilt;
5. De verschillende grootte en vormen aan uw behoeften voldoen.

### unieke vazen foto's:



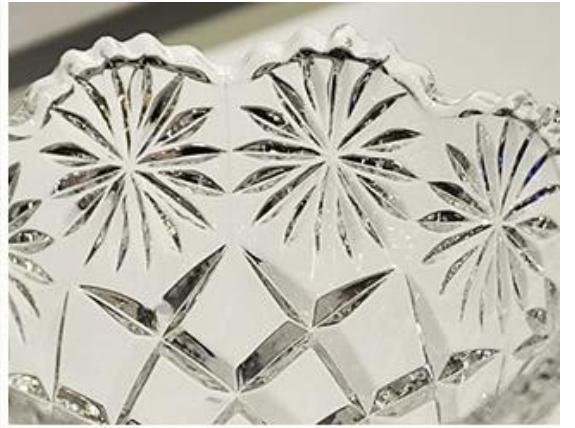







**Wat zijn de unieke vazen applicaties?**



- hotels
- Feest
- breakfast bruiloft
- liefde bekentenis
- Verjaardag
- aanvangen
- vieren
- Huis

**Onze certificeringen:**





## Sedex Members Ethical Trade Audit (SMETA) Report

Version 5.0 Dec 2014, 2/4 Pillar Audit; replaces version 4.0 May 2012.

Business Name	Vendor LLC Shenzhen Representative office
Site country	China
Site name	Wanwan Working Craft & Art Co., Ltd.
Parent Company name (if the site)	Not applicable
SMETA Audit Type	<input checked="" type="checkbox"/> 2-Pillar <input type="checkbox"/> 4-Pillar
Date of Audit	17 December 2014

**Audit Content:**  
 (1) A SMETA audit was conducted which included some of all of Labour Standards, Health and Safety, Environment and Business ethics. The SMETA Best Practice Guidance version 5 December 2013 was applied. The scope of workers included all types of the site e.g. direct employees, agency workers, workers employed by service providers, and workers provided by other contractors. Any deviations from the SMETA Methodology are stated with reasons for deviation in the SMETA Declaration.

- (2) The audit scope was against the following reference documents:
- 2-Pillar SMETA Audit
    - ETS Base Code
    - SMETA Additions:
      - Management systems and code implementation,
      - Commitment to Work & Immigration,
      - Sub-contracting and hiring working.
  - 4-Pillar SMETA
    - 2-Pillar requirements (key)
    - Additional Pillar assessment of Environment
    - Additional Pillar assessment of Business Ethics
    - The new ETS Working Hours Clause

Where appropriate non-compliance was raised against the ETS code / SMETA Additions & Evaluation and recorded as non-compliance on both the audit report, CAPA and on Sedex.



## Alibaba.com Assessed Supplier



### Assessment Report

Presented to  
**Shenzhen Ruixin Glassware Co., Ltd.**  
 深圳市瑞信玻璃制品有限公司

Gold Supplier & Assessed Company Relationship	<input type="checkbox"/> Self-owned <input type="checkbox"/> Wholly Owned <input type="checkbox"/> Shareholder/Partner <input type="checkbox"/> Kinship Inherent Owners <input type="checkbox"/> Cooperation Partner
Company Address	Floor 5, No. 12, 3rd Row, Xinhai Industrial Park, Xinhai, Shahe, Tang'an Suburb, Shenzhen City, Guangdong Province, China
City / Country	Shenzhen, China
Company of Assessment	Alibaba
Gold Supplier Member ID	19288
Gold Supplier Company Name	Shenzhen Ruixin Glassware Co., Ltd.
Contact Person	Ms. Coco Liu
Phone Number	8686-755-62621072
Fax Number	8686-755-62621071
Email	sales2@alibaba.com
Website Address (URL)	http://inglassware.en.alibaba.com

Service Provided by Bureau Veritas Certification Report No. 1904234



Wie zijn we?



Shenzhen Ruixin glaswerk bedrijf is een zeer professionele glaswerk bedrijf, en zijn op dit gebied al meer dan 15 jaar.

Wij hebben ons hoofdkantoor in Shenzhen, en hebben drie fabriek, een is gevestigd in Shenzhen ook nog eens twee in de fabriek in Shanxi, die de grootste hand schilderij fabriek in China te zijn.

Onlangs, Ruixin doorgegeven Sedex fabriek audit. Inspecteurs van SGS zijn erg blij met onze fabriek en geprezen dat wij de meest netjes en schoon glasfabriek hij bezocht.

Ons bedrijf viert ook ons 10 jarig bestaan in 2015. Met het oog op onze fabriek om een grote ontwikkeling hebben, investeerden we een reeks van machines, zoals automatische spuitmachine, gegalvaniseerde machine, etsen en zandstralen machines.

## Klanten en zakelijke partners:



## Handelsvoorwaarden:

### Betaling:

1. Meestal accepteren wij betaling door L / C, Paypal, Escrow, T / T en Western Union.
2. 30% aanbetaling, 70% saldo vóór verzending.

### Over de zending:

1. Verzendvoorwaarden zijn afhankelijk van de klanten bestellen quantity. We kan Express, LCL, FCL gebruiken
2. Items worden verzonden voordat zorgvuldig te werk gaan,
3. Wij zullen de toestand bij levering op tijd bij te werken nadat de goederen worden verzonden.

## Product verpakking:



## Waarom voor ons kiezen?



1. **Household Expo-Autumn.** 2009-2013
2. **Global Sources Fair, AsiaWorld-Expo.** 2010-2016
3. **International Gifts, Ambachten, Watches & amp; Huishoudelijke Fair.** 2014-2016

**Ons verkoopteam**



**We zijn klaar om u te dienen!**



**10 年专注玻璃礼品定制 10 years' glassware exporting experience**



**Hoe kunt u ons contacteren?**

Zet uw aanvraag gegevens in het **vak hieronder**, Klik "**sturen**" Now!