

**Soffiato a mano vasi di vetro produttore vasi di fiori di vetro chiaro  
unico vasi di vetro all'ingrosso**

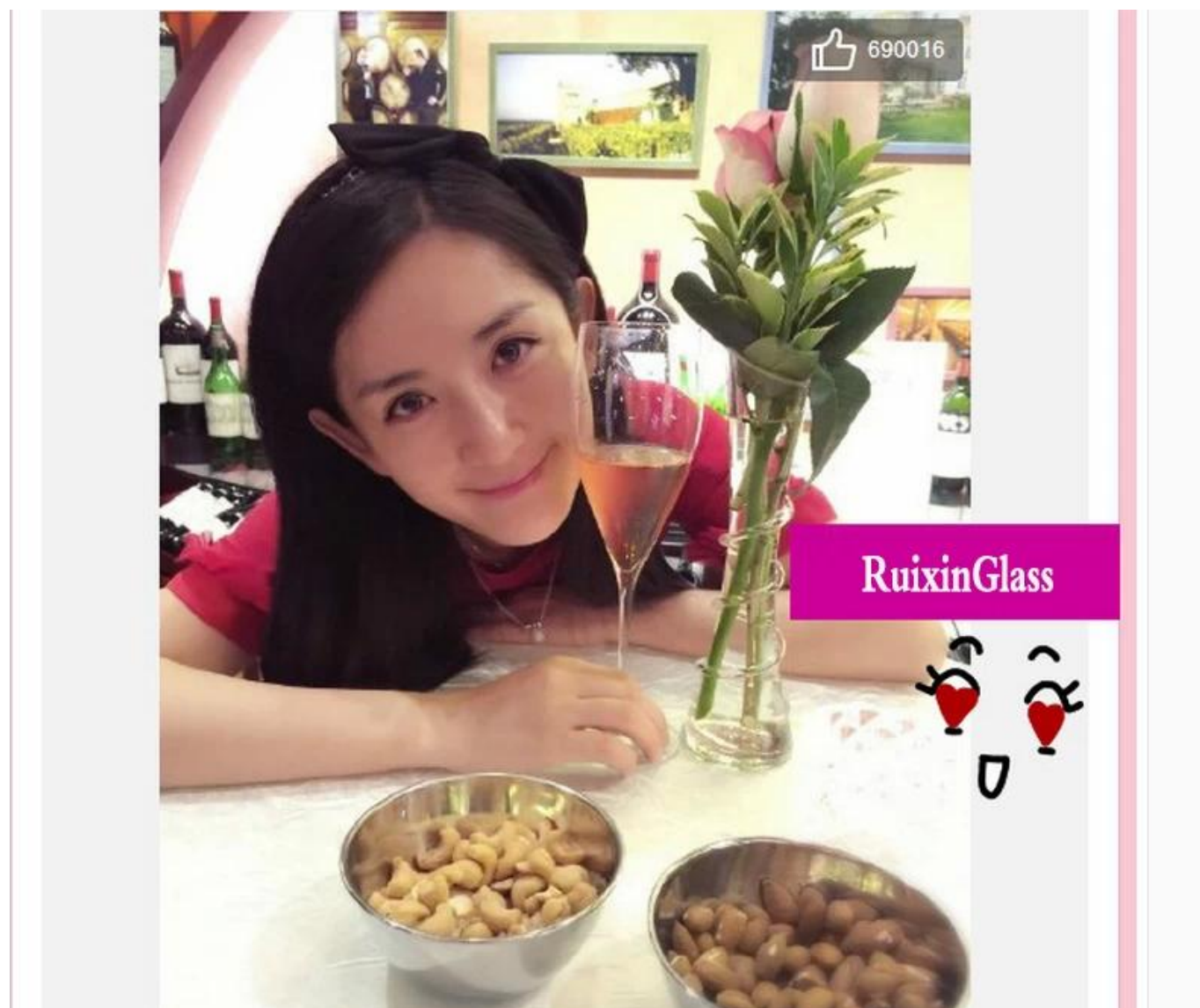

**Quali sono le caratteristiche del soffiato a mano vasi di vetro?**



## Quali sono le funzioni del soffiato a mano vasi di vetro?

- 1) Macchina fatto saltare / premuto, modello elegante, ampiamente uso in ristorante / hotel / casa / partito ecc
- 2) Il disegno speciale e il controllo di qualità preciso assicurarsi che ogni pezzo offerto è il più perfetto possibile.
- 3) marchio su misura, modello, dimensioni e colore, ecc potrebbe essere fatto secondo le vostre illustrazioni. -Decal, Intaglio, placcatura elettro, sabbiatura, verniciatura a spruzzo, ecc
- 4)Packaging: contenitore di PVC, di dialogo di Windows, scatola di colore, avvolgente ritiro sono a disposizione per fare in modo che sia in grado di vendita diretta. Imballaggio standard dell'esportazione assicurare la spedizione di sicurezza.
- 5) consegna attuale, 12 mila metro quadrati di magazzino di sé propria azienda grande magazzino per consentire il nostro approvvigionamento.
- 6) Eco-Friendly, passare FDA, CA65, test standard LFGB.

## Quali sono le specifiche del soffiato a mano vasi di vetro?

Oggetto numero.:	
Dimensione:	
Materiale:	vasi di vetro soffiato a mano
Processo:	fatto a mano
tempo di campioni:	1. 5 ~ 10 giorni se all'uscita forma e le dimensioni del vetro. 2. 15 ~ 20 giorni, se hanno bisogno di nuova forma o dimensione del vetro.
Imballaggio:	1. Imballaggio normale, 24 o 36pcs nella scatola dell'esportazione, Scatola di cartone con divisori; 2. carta di imballaggio vassoio di pallet; 3. scatola personalizzata.
capacità di prodotto:	500.000 ~ 1.000.000 pezzi al mese
Tempo di consegna:	Circa 30-45days, ma se si ha un bisogno urgente per i prodotti, siamo in grado di mettere il vostro ordine in priorità.
Termini di pagamento:	Di solito pagare da T / T, Western Union, L / C o altri secondo il vostro requisito.
Transportation:	Dal mare, da aria, da espresso e vostro agente di trasporto è accettabile.

<p>Caratteristiche del prodotto:</p>	<p>corpo di vetro del grado di sicurezza 1. Food. Non contiene BPA, piombo, cadmio o qualsiasi altro nocivo al corpo umano;  2. E 'sicuro congelatore;  3. Il materiale è riciclabile perché è sostanza totalmente minerale;  4. E 'sicuro ambientale.</p>
<p>Per la vostra scelta:</p>	<p>1. Qualsiasi stampa di marchio sul corpo di vetro.  2. verniciato qualsiasi colore, gelo, piatto electro, modello Carver laser per la finitura;  3. Pacchetto speciale come termoretraibile, confezione di colore, contenitore di regalo bianco etc:  4. Aprire nuovo stampo per il nuovo di vetro e alcuni accessori come il legno, plastica o metallo come ti piace;  5. dimensioni e forme diverse soddisfare le vostre esigenze.</p>

### soffiato a mano in vetro vasi foto:



# Glass Vase ▶

Crystal clear crystal glass products work very fine, gorgeous crystal light, gorgeous pattern design, crystal texture, you can as ornaments, can also be as some daily necessities, become the ornament of a good helper for your beautiful life!



# Glass Vase

Crystal clear crystal glass products work very fine, gorgeous crystal light, gorgeous pattern design, crystal texture, you can as ornaments, can also be as some daily necessities, become the ornament of a good helper for your beautiful life!







# Glass Vase

Crystal clear crystal glass products work very fine and give the crystal  
regious pattern design, crystal features, you can use as a trinket, can  
be some daily necessities. Because the ornament is a good helper  
essential item!

Quali sono soffiato a mano le applicazioni vasi di vetro?



- Alberghi
- Partito
- pranzo di nozze
- Amore confessione
- Compleanno
- Inizio attività
- celebrando
- Casa

**Le nostre certificazioni:**





## Sedex Members Ethical Trade Audit (SMETA) Report

Version 5.0 Dec 2014, 2/4 Pillar Audit; replaces version 4.0 May 2012.

Business Name	Vendor LLC Shenzhen Representative office
Site country	China
Site name	Wanwan Working Craft & Art Co., Ltd.
Parent Company name (if the site)	Not applicable
SMETA Audit Type	<input checked="" type="checkbox"/> 2-Pillar <input type="checkbox"/> 4-Pillar
Date of Audit	17 December 2014

**Audit Content:**  
 (1) A SMETA audit was conducted which included some of all of Labour Standards, Health and Safety, Environment and Business ethics. The SMETA Best Practice Guidance version 5 December 2015 was applied. The scope of workers included all types of the site e.g. direct employees, agency workers, workers employed by service providers, and workers provided by other contractors. Any deviations from the SMETA Methodology are stated with reasons for deviation in the SMETA Declaration.

- (2) The audit scope was against the following reference documents:
- 2-Pillar SMETA Audit
    - ETS Base Code
    - SMETA Additions:
      - Management systems and code implementation,
      - Commitment to Work & Integration,
      - Sub-contracting and hiring working.
  - 4-Pillar SMETA:
    - 2-Pillar requirements (key)
    - Additional Pillar assessment of Environment
    - Additional Pillar assessment of Business Ethics
- The new ETS Working Hours Clause  
 Now integrated into the latest SMETA version.

Where appropriate non-compliance was raised against the ETS code / SMETA Additions & Evaluation and recorded as non-compliance on both the audit report, CAPA and on Sedex.



## Alibaba.com Assessed Supplier



### Assessment Report

Presented to  
**Shenzhen Ruixin Glassware Co., Ltd.**  
 深圳市瑞信玻璃制品有限公司

Gold Supplier & Assessed Company Relationship	<input type="checkbox"/> Self-owned <input type="checkbox"/> Wholly Owned <input type="checkbox"/> Shareholder/Partner <input type="checkbox"/> Kinship Inherent Owners <input type="checkbox"/> Cooperation Partner
Company Address	Floor 5, No. 12, 3rd Row, Xinhai Industrial Park, Xinhai, Shahe, Tan'ao Suburb, Shenzhen City, Guangdong Province, China
City / Country	Shenzhen, China
Company of Assessment	Alibaba
Gold Supplier Member ID	19288
Gold Supplier Company Name	Shenzhen Ruixin Glassware Co., Ltd.
Contact Person	Ms. Cindy Lam
Phone Number	8686-755-62621072
Fax Number	8686-755-62621071
Email	sales2@ruixinglassware.com
Website Address (URL)	http://ruixinglassware.en.alibaba.com

Service Provided by Bureau Veritas Certification  
 Report No. 1904234



Chi siamo noi?



Shenzhen Ruixin società vetreria sono una società di vetreria molto professionale, e sono stati in questo campo più di 15 anni.

Noi abbiamo la nostra sede a Shenzhen, e hanno tre fabbrica, uno si trova a Shenzhen troppo, altri due fabbrica sono nello Shanxi, che sono la più grande fabbrica di pittura a mano anche in Cina.

Recentemente, Ruixin passò verifica della fabbrica Sedex. Gli ispettori SGS sono molto felici con la nostra fabbrica e lodarono che noi siamo la fabbrica di vetro più ordinata e pulita ha visitato.

La nostra azienda festeggia anche il nostro 10 ° anniversario nel 2015. Al fine per la nostra fabbrica di avere un grande sviluppo, abbiamo investito una serie di macchine, come la macchina automatica a spruzzo, macchina elettrolitico, incisione e sabbiatrici.

## Clienti e partner commerciali:



## Condizioni commerciali:

### Pagamento:

1. Di solito accettiamo il pagamento da L / C, Paypal, impegno, T / T e Western Union.
2. 30% di deposito, equilibrio di 70% prima della spedizione.

### Circa la spedizione:

1. termini di trasporto sono dipende da clienti ordinano Quantity. We può utilizzare Express, LCL, FCL
2. Gli articoli saranno spediti prima del controllo accurato,
3. Provvederemo ad aggiornare lo stato di consegna puntuale dopo che le merci sono inviate fuori.

## Imballaggio del prodotto:



## Perché sceglierci?



1. **Househole Expo-autunno.** 2009-2013
2. **Fiera globale Fonti,** AsiaWorld-Expo. 2010-2016
3. **Articoli da regalo internazionali,** Artigianato, Watches & amp; Houseware Fair. 2014-2016

**Il nostro team di vendita**



Siamo pronti a servire voi!



10 年专注玻璃礼品定制 10 years' glassware exporting experience



Come contattarci?

Mettete i vostri particolari di inchiesta nel **scatola sotto**, Cliccare su "**Inviare**" adesso!