

vases gros galvanoplastie vases en verre et des vases en verre



Quelles sont les caractéristiques de galvanoplastie vases en verre?



Quelles sont les fonctions de galvanoplastie vases en verre?

- 1) La machine a fustigé / pressé, élégant motif, utiliser largement dans le restaurant / hôtel / home / parti, etc.
- 2) La conception spéciale et un contrôle précis de la qualité font que chaque pièce proposée est aussi parfait que possible.
- 3) Logo personnalisé, modèle, la taille et la couleur, etc. pourrait être fait en fonction de vos dessins. -Decal, Carving, électro placage, sablage, peinture au pistolet, etc.
- 4)Packaging: boîte de PVC, boîte de Windows, boîte de couleur, enveloppe de retrait sont disponibles pour vous assurer que ce soit peut vendus directement. Emballage standard

d'exportation assure l'expédition de sécurité.

5) La livraison opportune, 12000 mètres carrés auto-propre entrepôt tenant grand stock pour permettre à notre alimentation.

6) Eco-Friendly, passer FDA, CA65, test standard LFGB.

Quelles sont les spécifications de galvanoplastie vases en verre?

Top dia	dia Bas	la taille	Capacité	Poids
10cm	9cm	23cm	300ml	800g

galvanoplastie fleurs en verre vases de photos:



The fruit are clear and transparent Fashion home art taste
You deserve to have.



Rim



Check



Base

Product parameter

Lead-free glass material Home Furnishing health safety is a good habit of life.

Lead-free glass material, better than ordinary glass, safety is a good choice for you.
Smooth disk body beautiful pattern let you fondle admiringly

Name:plating vase

Material:lead free

Shape:check

Size: as picture

Usage: Table,KTV,Kitchen,Living room

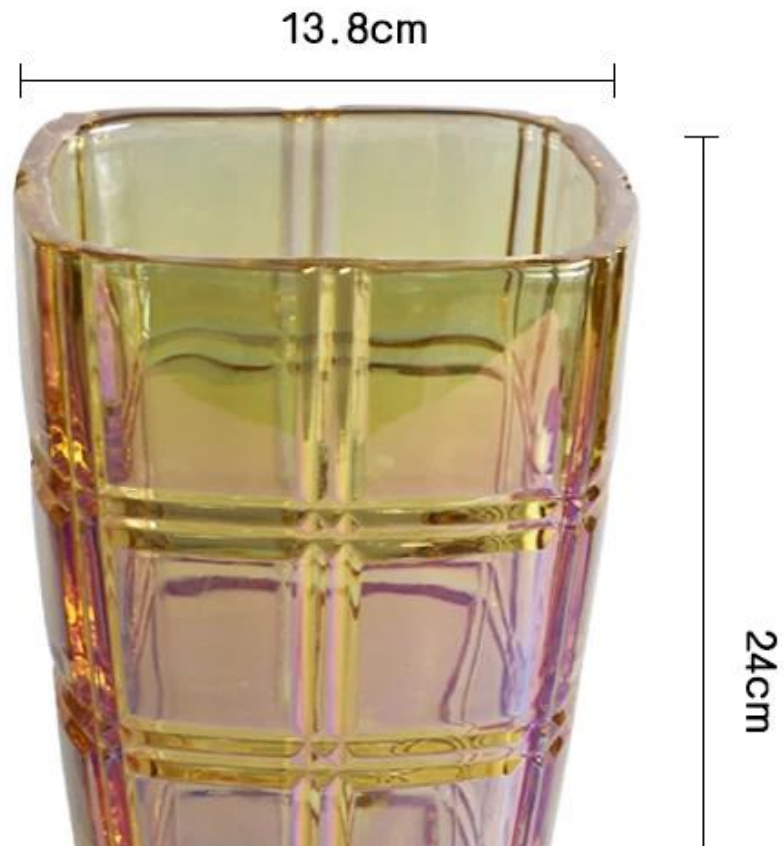



8cm

Rose gold

Amber





Smoke grey



Colorful





Product details

Lead-free glass material Home Furnishing health safety is a good helper of life.
Smooth disk body beautiful pattern let you fondle admiringly

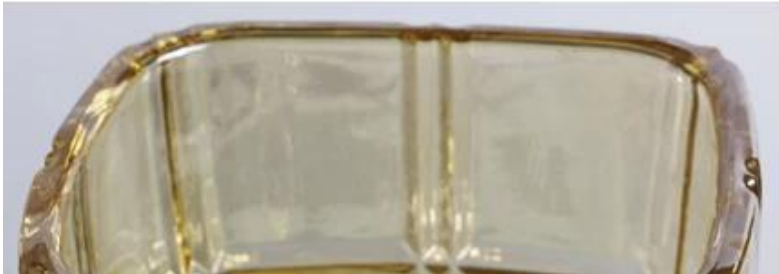

Mouth



2

Outer side

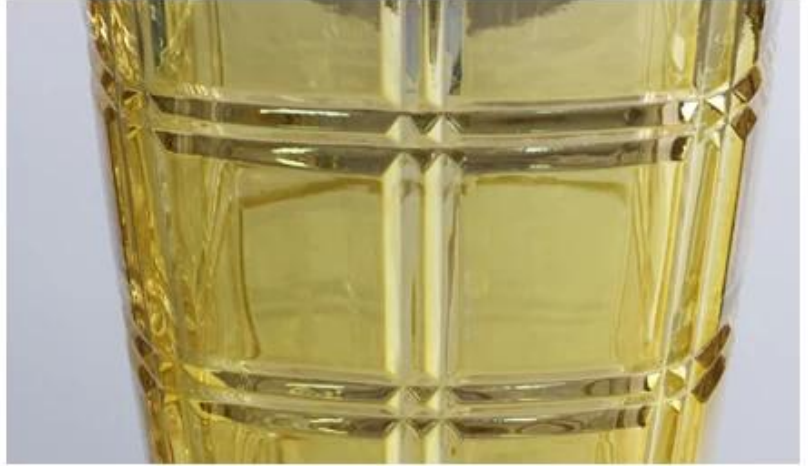

3

Base







Quelles sont les applications de vases galvanoplastie de fleurs en verre?



- Hôtels
- Fête
- petit-déjeuner de mariage
- confession de l'amour
- Anniversaire
- Lancer entreprise
- Célébrer
- Accueil

Nos certifications:



Sedex Members Ethical Trade Audit (SMETA) Report

Version 5.0 Dec 2014, 2/4 Pillar Audit; replaces version 4.0 May 2012.

Business Name	Vendor LLC Shenzhen Representative office
Site country	China
Site name	Wanwan Working Craft & Art Co., Ltd.
Parent Company name (if the site)	Not applicable
SMETA Audit Type	<input checked="" type="checkbox"/> 2-Pillar <input type="checkbox"/> 4-Pillar
Date of Audit	17 December 2014

Audit Content:
 (1) A SMETA audit was conducted which included some of all of Labour Standards, Health and Safety, Environment and Business ethics. The SMETA Best Practice Guidance version 5 December 2015 was applied. The scope of workers included all types of the site e.g. direct employees, agency workers, workers employed by service providers, and workers provided by other contractors. Any deviations from the SMETA Methodology are stated with reasons for deviation in the SMETA Declaration.

- (2) The audit scope was against the following reference documents:
- 2-Pillar SMETA Audit
 - ETS Base Code
 - SMETA Additions:
 - Management systems and code implementation,
 - Commitment to Work & Integration,
 - Sub-contracting and hiring working.
 - 4-Pillar SMETA
 - 2-Pillar requirements (key)
 - Additional Pillar assessment of Environment
 - Additional Pillar assessment of Business Ethics
 - The new ETS Working Hours Clause

The new ETS Working Hours Clause
 Now integrated into the latest SMETA version.

Where appropriate non-compliance was raised against the ETS code / SMETA Additions & location and recorded as non-compliance on both the audit report, CAPA and on Sedex.



Alibaba.com Assessed Supplier



Assessment Report

Presented to
Shenzhen Ruixin Glassware Co., Ltd.
 深圳市瑞信玻璃制品有限公司

Gold Supplier & Assessed Company Relationship:	<input type="checkbox"/> Self-owned <input type="checkbox"/> Wholly Owned <input type="checkbox"/> Shareholder/Partner <input type="checkbox"/> Kinship Inherent Owners <input type="checkbox"/> Cooperation Partner
Company Address	Floor 5, No. 12, 3rd Row, Xinhai Industrial Park, Xinhai, Shahe, Tan'ao Suburb, Shenzhen City, Guangdong Province, China
City / Country	Shenzhen, China
Company of Assessment	Alibaba
Gold Supplier Member ID	19288
Gold Supplier Company Name	Shenzhen Ruixin Glassware Co., Ltd.
Contact Person	Ms. Cindy Lam
Phone Number	8686-755-62621072
Fax Number	8686-755-62621071
Email	sales2@ruixinglassware.com
Website Address (URL)	http://ruixinglassware.en.alibaba.com

Service Provided by Bureau Veritas Certification
 Report No. 1904234



Qui sommes nous?



Shenzhen Ruixin société de verrerie sont une société de verrerie très professionnel, et ont été dans ce domaine depuis 15 années.
 Nous avons notre siège social à Shenzhen, et ont trois usine, l'un est situé à Shenzhen aussi, deux autres sont dans le Shanxi usine, qui sont la plus grande usine de peinture à la main en Chine aussi.

Récemment, Ruixin passé audit d'usine Sedex. Les inspecteurs de SGS sont très heureux avec notre usine et loué que nous sommes usine de verre le plus rangé et propre, il a visité.

Notre entreprise célèbre aussi notre 10 ans anniversaire en 2015. Pour notre usine d'avoir un grand développement, nous avons investi une série de machines, telles que la machine de pulvérisation automatique, machine à électrodéposition, la gravure et sableuses.

Les clients et les partenaires d'affaires:



Conditions commerciales:

Païement:

1. Habituellement, nous acceptons le paiement par L / C, Paypal, engagement, T / T et Western Union.
2. dépôt de 30%, 70% solde avant expédition.

A propos de l'expédition:

1. Conditions de livraison sont dépend de clients commander quantity. We peut utiliser Express, LCL, FCL
2. Les articles seront expédiés avant une vérification minutieuse,
3. Nous mettrons à jour l'état de la livraison en temps opportun après que les marchandises sont envoyées.

l'emballage du produit:



Pourquoi nous choisir?



1. **Household Expo-automne.** 2009 à 2013
2. **Foire Global Sources, AsiaWorld-Expo.** 2010-2016
3. **Cadeaux internationaux, Artisanat, Wathches & Houseware Fair.** 2014-2016

Notre équipe de vente



Nous sommes prêts à vous servir !



10 年专注玻璃礼品定制 10 years' glassware exporting experience



Comment nous contacter?

Mettez vos détails d'enquête dans le **encadré ci-dessous**, Cliquez sur "**Envoyer**" maintenant!