

Soplado a mano jarrones de cristal fabricante de vidrio claro jarrones de flores al por mayor única floreros de cristal

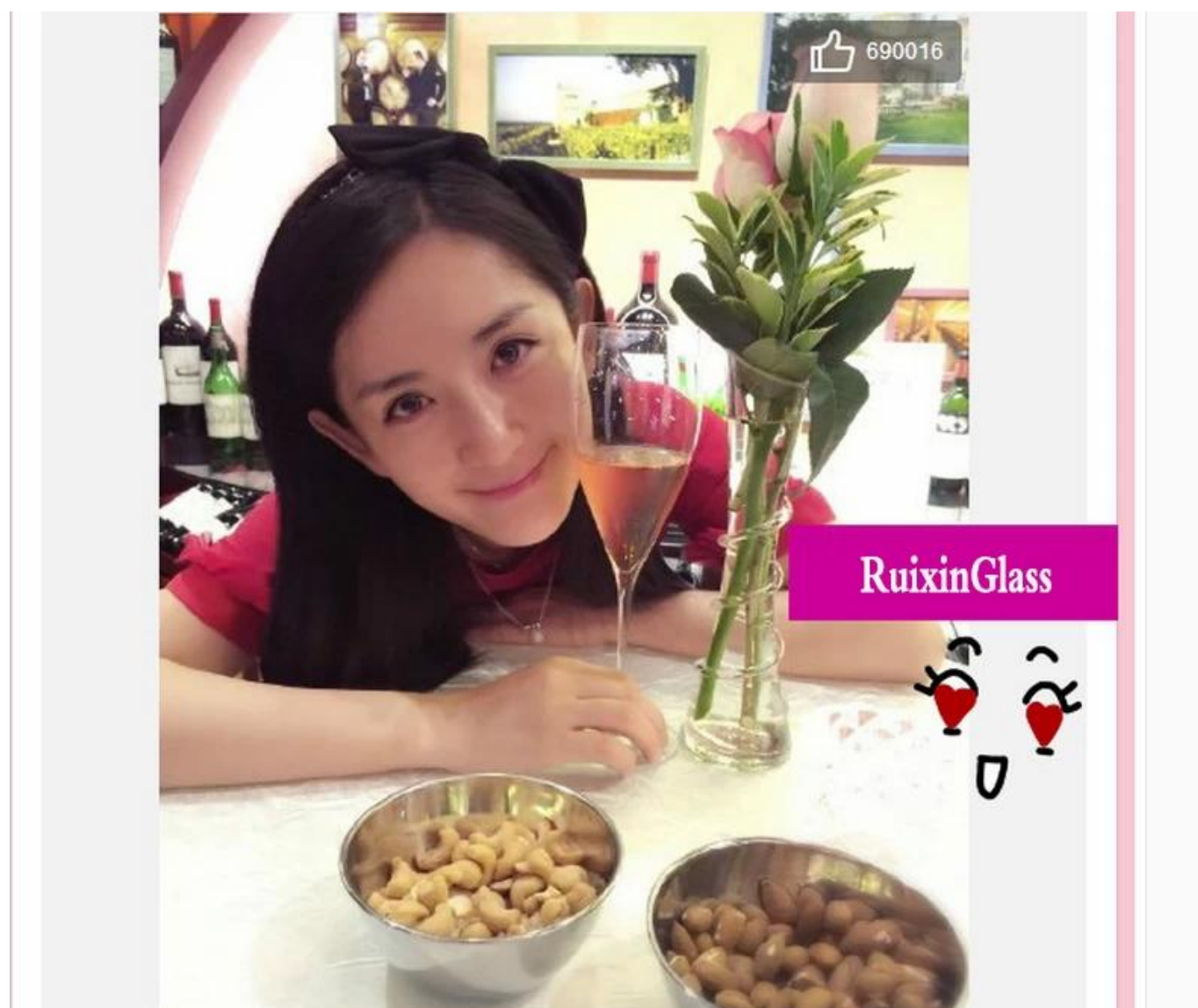

¿Cuáles son las características de los floreros de vidrio soplado a mano?



¿Cuáles son las funciones de los vasos de vidrio soplado a mano?

- 1) Máquina de chorro / prensado, modelo elegante, utiliza extensamente en el restaurante / hotel / home / partido etc.
- 2) El diseño especial y el control de calidad precisa hacen que cada pieza se ofrece es lo más perfecto posible.
- 3) logotipo personalizado, modelo, tamaño y color, etc se podría hacer según sus dibujos. - Decal, Talla, galvanoplastia, con chorro de arena, pulverización de pintura, etc.
- 4) Packaging: caja de PVC, caja de Windows, caja de color, papel de retracción están disponibles para asegurarse de que sea puede vendida directamente. embalaje estándar de la exportación asegurar el envío seguro.
- 5) La entrega a tiempo, 12.000 metros de auto-propia cuadrados de almacén con gran espacio social para permitir a nuestro suministro.
- 6) Ecológico, pasan por la FDA, CA65, LFGB prueba estándar.

¿Cuáles son las especificaciones de jarrones de vidrio soplado a mano?

Artículo No.:	
Tamaño:	
Material:	jarrones de vidrio soplado a mano
Proceso:	Hecho a mano
Tiempo de las muestras:	1. 5 ~ 10 días si en la salida en forma y tamaño de cristal. 2. 15 ~ 20 días si necesitan nueva forma o tamaño del cristal.
Embalaje:	1. Embalaje normal, 24 o 36pcs en el cartón de la exportación, Cartón con el divisor de cartón; 2. Papel embalaje de la plataforma de la bandeja; 3. Caja personalizada.
La capacidad del producto:	500.000 1.000.000 ~ PC por mes
El tiempo de entrega:	Sobre 30-45days, pero si usted tiene una necesidad urgente de los productos, podemos poner su orden en la prioridad.
Términos de pago:	Por lo general, pagar por T / T, Western Union, L / C o otros de acuerdo a su requerimiento.
TEI Transporte:	Por mar, por aire, por expreso y su agente de envío es aceptable.

Características del producto:	<ol style="list-style-type: none"> 1. Alimentación cuerpo de cristal del grado de seguridad. No contiene BPA, plomo, cadmio o cualesquiera otros elementos nocivos para el cuerpo humano; 2. Es el congelador; 3. El material es reciclable, ya que es totalmente sustancia mineral; 4. Es seguro ambiental.
Por su eligen:	<ol style="list-style-type: none"> 1. Cualquier impresión de la insignia en el cuerpo de vidrio. 2. Cualquier color pintado, las heladas, la placa electro, patrón de tallador de láser para el acabado; 3. paquete especial como envoltura retráctil, caja de regalo de color blanco caja de regalo, etc: 4. Abrir un nuevo molde para el nuevo vidrio y algunos accesorios tales como madera, plástico o metal que desee; 5. tamaño y formas corresponden a sus necesidades.

jarrones de vidrio soplado a mano fotos:



Glass Vase ▶

Crystal clear crystal glass products work very fine, gorgeous crystal light, gorgeous pattern design, crystal texture, you can as ornaments, can also be as some daily necessities, become the ornament of a good helper for your beautiful life!



Glass Vase

Crystal clear crystal glass products work very fine, gorgeous crystal light, gorgeous pattern design, crystal texture, you can as ornaments, can also be as some daily necessities, become the ornament of a good helper for your beautiful life!







Glass Vase

Crystal clear crystal glass products work very fine and are crystal clear. Crystal glass products can be used as a decorative element in some daily necessities. As some of the ornaments in a good helper.

¿Cuáles son las aplicaciones de jarrones de vidrio soplado a mano?



- hoteles
- Fiesta
- desayuno de boda
- Confesión de amor
- Cumpleaños
- iniciar su actividad
- Celebrando
- Casa

Nuestras certificaciones:



Sedex Members Ethical Trade Audit (SMETA) Report

Version 5.0 Dec 2014, 2/4 Pillar Audit; replaces version 4.0 May 2012.

Business Name	Vendor LLC Shenzhen Representative office
Site country	China
Site name	Wanwan Working Craft & Art Co., Ltd.
Parent Company name (if the site)	Not applicable
SMETA Audit Type	<input checked="" type="checkbox"/> 2-Pillar <input type="checkbox"/> 4-Pillar
Date of Audit	17 December 2014

Audit Content:
 (1) A SMETA audit was conducted which included some of all of Labour Standards, Health and Safety, Environment and Business ethics. The SMETA Best Practice Guidance version 5 December 2013 was applied. The scope of workers included all types of the site e.g. direct employees, agency workers, workers employed by service providers, and workers provided by other contractors. Any deviations from the SMETA Methodology are stated with reasons for deviation in the SMETA Declaration.

- (2) The audit scope was against the following reference documents:
- 2-Pillar SMETA Audit
 - ETS Base Code
 - SMETA Additions
 - Management systems and code implementation,
 - Commitment to Work & Integration,
 - Sub-contracting and hiring working.
 - 4-Pillar SMETA
 - 2-Pillar requirements (key)
 - Additional Pillar assessment of Environment
 - Additional Pillar assessment of Business Ethics
 - The new ETS Working Hours Clause

Where appropriate non-compliance was raised against the ETS code / SMETA Additions & Evaluation and recorded as non-compliances on both the audit report, CAPA and on Sedex.



Alibaba.com Assessed Supplier



Assessment Report

Presented to
Shenzhen Ruixin Glassware Co., Ltd.
 深圳市瑞信玻璃制品有限公司

Gold Supplier & Assessed Company Relationship:	<input type="checkbox"/> Self-owned <input type="checkbox"/> Wholly Owned <input type="checkbox"/> Shareholder/Partner <input type="checkbox"/> Kinship Inherent Owners <input type="checkbox"/> Cooperation Partner
Company Address	Floor 5, No. 12, 3rd Row, Xinhai Industrial Park, Xinhai, Shaolin, Tan' in Shenzhen, Shenzhen City, Guangdong Province, China
City / Country	Shenzhen, China
Company of Assessment	Alibaba
Gold Supplier Member ID	19288
Gold Supplier Company Name	Shenzhen Ruixin Glassware Co., Ltd.
Contact Person	Ms. Cindy Lam
Phone Number	8686-755-62621072
Fax Number	8686-755-62621071
Email	sales2@ruixinglassware.com
Website Address (URL)	http://ruixinglassware.en.alibaba.com

Service Provided by Bureau Veritas Certification Report No. 1904234



¿Quiénes somos?



Shenzhen Ruixin compañía de artículos de vidrio son una compañía de artículos de vidrio muy profesional, y han estado en este campo durante 15 años. Tenemos nuestra sede en Shenzhen, y tienen tres fábricas, una está situada en Shenzhen también, otros dos están en la fábrica de Shanxi, que son la mayor fábrica de pintura de la mano también en China.

Recientemente, Ruixin pasó la intervención de la fábrica de Sedex. Los inspectores de SGS están muy contentos con nuestra fábrica y alabaron a que somos la fábrica de vidrio más limpio y ordenado que visitó.

Nuestra empresa también celebra nuestro 10 años aniversario en 2015. Con el fin para que nuestra fábrica tiene un gran desarrollo, invertimos una serie de máquinas, como la máquina automática de pulverización, máquina de galvanoplastia, grabado y máquinas de chorro de

arena.

Los clientes y socios de negocios:



Términos comerciales:

Pago:

1. Por lo general, aceptamos el pago por L / C, Paypal, fideicomiso, T / T y Western Union.
2. Depósito del 30%, 70% balance antes del envío.

Sobre el envío:

1. términos de envío son depende de los clientes despachan Quantity.We puede utilizar Express, LCL, FCL
2. Los artículos serán enviados antes de la comprobación cuidadosa,
3. Vamos a actualizar el estado de entrega oportuna después de que las mercancías se envían fuera.

Embalaje del producto:



¿Por qué elegirnos?



1. **Househole Expo Otoño. 2009-2013**
2. **Fuentes Feria Mundial, AsiaWorld-Expo. 2010-2016**
3. **regalos internacionales, Artesanía, Wathches & amp; Feria de artículos para el hogar. 2014-2016**

Nuestro equipo de ventas



Estamos listos para servirte !



10 年专注玻璃礼品定制 10 years' glassware exporting experience



¿Cómo contactarnos?

Ponga sus detalles de la investigación en el **cuadro de abajo**, Haga clic en "**Enviar**" ¡ahora!