

## China, envases de vidrio decorativos, envases de vidrio al por mayor populares



¿Cuál es la función jarras de vidrio?



### **¿Cuál es la función de ¿jarras de vidrio?**

- 1) Cuando la máquina se utiliza ampliamente, como un restaurante / hotel / home / modelo agraciado del partido / la culpa
- 2) especialmente diseñado y cada pieza debe ser perfectamente posible proporcionar un control de la calidad preciso.
- 3) logotipos personalizados, los patrones, se pueden llevar a cabo de acuerdo con el tamaño, color, etc. dibujos. -Decal, Escultura, galvanoplastia, chorro de arena, pulverización de pintura, etc.
- 4) Packaging: caja de PVC, jardineras, cajas de color, recubrimiento retráctil puede estar seguro de que se puede vender a ti mismo. embalaje de exportación estándar asegura la

entrega segura.

5) entrega a tiempo, la celebración de grandes poblaciones para que nuestro propio suministro de 12,000m2 almacén.

6) chinhwajeokneun Ambiental, FDA, CA65, LFGB pasan la prueba estándar.

### ¿Qué especificaciones ¿jarras de vidrio?

Artículo No.:	No
Tamaño:	T: 16 cm H: 11,5 cm W: 1560g
Material:	jarras de vidrio
Proceso:	que hace la máquina
Tiempo de las muestras:	1. 5 ~ 10 días si en la salida en forma y tamaño de cristal. 2. 15 ~ 20 días si necesitan nueva forma o tamaño del cristal.
Embalaje:	1. Embalaje normal, 24 o 36pcs en el cartón de la exportación, Cartón con el divisor de cartón; 2. Papel embalaje de la plataforma de la bandeja; 3. Caja personalizada.
La capacidad del producto:	500.000 1.000.000 ~ PC por mes
El tiempo de entrega:	Sobre 30-45days, pero si usted tiene una necesidad urgente de los productos, podemos poner su orden en la prioridad.
Términos de pago:	Por lo general, pagar por T / T, Western Union, L / C o otros de acuerdo a su requerimiento.
TEI Transporte:	Por mar, por aire, por expreso y su agente de envío es aceptable.
Características del producto:	1. Alimentación cuerpo de cristal del grado de seguridad. No contiene BPA, plomo, cadmio o cualesquiera otros elementos nocivos para el cuerpo humano; 2. Es el congelador; 3. El material es reciclable, ya que es totalmente sustancia mineral; 4. Es seguro ambiental.
Por su eligen:	1. Cualquier impresión de la insignia en el cuerpo de vidrio. 2. Cualquier color pintado, las heladas, la placa electro, patrón de tallador de láser para el acabado; 3. paquete especial como envoltura retráctil, caja de regalo de color blanco caja de regalo, etc; 4. Abrir un nuevo molde para el nuevo vidrio y algunos accesorios tales como madera, plástico o metal que desee; 5. tamaño y formas corresponden a sus necesidades.

**jarras de vidrio foto:**





PRODUCT PARAMETERS

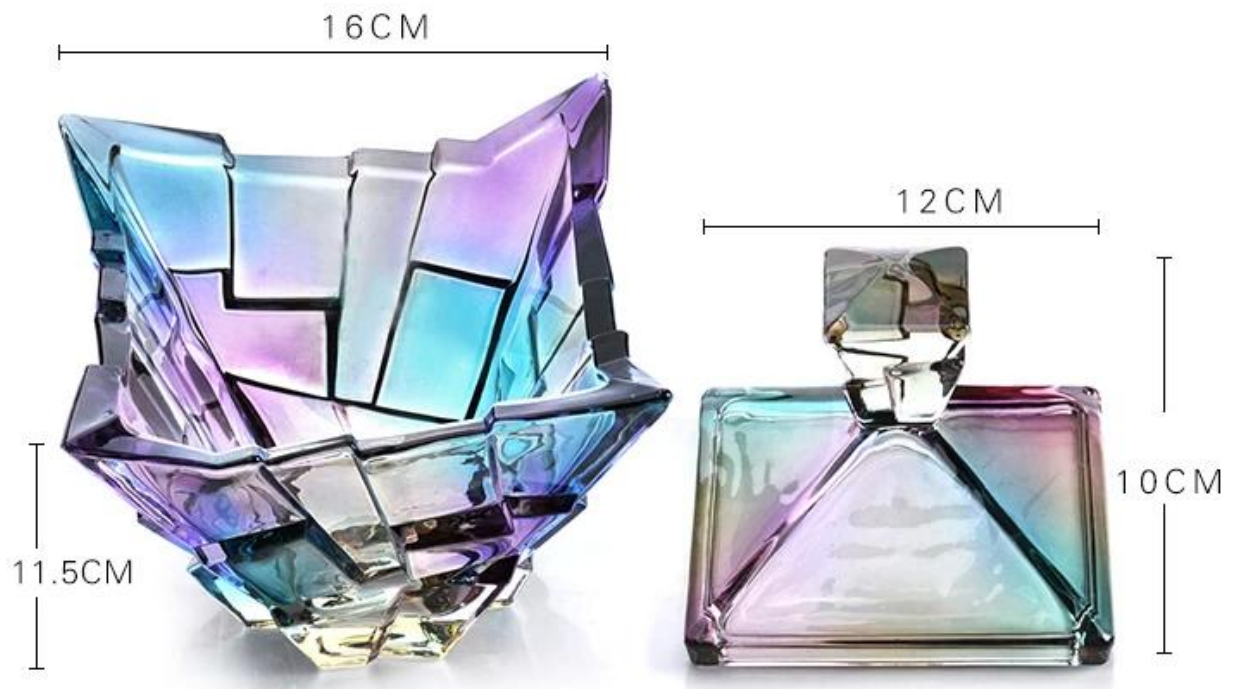

Alguna cosa aplicación vidrio frascos?



- hotel
- fiesta

- desayuno de boda
- La amo
- cumpleaños
- Iniciar un negocio
- celebracion
- Casa

**Nuestra Certificación:**



## Sedex Members Ethical Trade Audit (SMETA) Report

Version 5.0 Dec 2014, 2/4 Pillar Audit; replaces version 4.0 May 2012.

Business Name	Vendor LLC Shenzhen Representative office
Site country	China
Site name	Wanwan Working Craft & Art Co., Ltd.
Parent Company name (if the site)	Not applicable
SMETA Audit Type	<input checked="" type="checkbox"/> 2-Pillar <input type="checkbox"/> 4-Pillar
Date of Audit	17 December 2014

**Audit Content:**  
 (1) A SMETA audit was conducted which included some of all of Labour Standards, Health and Safety, Environment and Business ethics. The SMETA Best Practice Guidance version 5 December 2013 was applied. The scope of workers included all types of the site e.g. direct employees, agency workers, workers employed by service providers, and workers provided by other contractors. Any deviations from the SMETA Methodology are stated both reasons for deviation in the SMETA Declaration.

- (2) The audit scope was against the following reference documents:
- 2-Pillar SMETA Audit
    - ETS Basic Code
    - SMETA Additions:
      - Management systems and code implementation,
      - Commitment to Work & Immigration,
      - Sub-contracting and home-working.
  - 4-Pillar SMETA
    - 2-Pillar requirements (key)
    - Additional Pillar assessment of Environment
    - Additional Pillar assessment of Business Ethics
    - The new ETS Working Hours Clause

The new ETS Working Hours Clause  
 Now integrated into the latest SMETA version.

Where appropriate non-compliance was raised against the ETS code / SMETA Additions & Evaluation and recorded as non-compliance on both the audit report, CAPA and on Sedex.



## Alibaba.com Assessed Supplier



### Assessment Report

Presented to  
**Shenzhen Ruixin Glassware Co., Ltd.**  
 深圳市瑞信玻璃制品有限公司

Gold Supplier & Assessed Company Relationship:	<input type="checkbox"/> Self-owned <input type="checkbox"/> Wholly Owned <input type="checkbox"/> Shareholder/Partner <input type="checkbox"/> Kinship Inherent Owners <input type="checkbox"/> Cooperation Partner
Company Address	Floor 5, No. 12, 3rd Row, Xinhai Industrial Park, Xinhai, Shaolin, Tan' in Shenzhen, Shenzhen City, Guangdong Province, China
City / Country	Shenzhen, China
Company of Assessment	Alibaba
Gold Supplier Member ID	19288
Gold Supplier Company Name	Shenzhen Ruixin Glassware Co., Ltd.
Contact Person	Ms. Cindy Lam
Phone Number	0086-755-62621072
Fax Number	0086-755-62621071
Email	sales2@ruixinglassware.com
Website Address (URL)	http://ruixinglassware.en.alibaba.com

Service Provided by Bureau Veritas Certification  
 Report No. 1904234



¿Quiénes somos?





empresa de vidrio Shenzhen Ruixin ha sido muy profesional en este campo a través de una empresa de vidrio y quince años.

Tenemos otras dos fábricas en China, también la planta más grande de pintura a mano en Shanxi, en, con sede en Shenzhen, tres fábricas, una se encuentra en Shenzhen también.

Ruixin aprobó recientemente el SEDEX intervención de la fábrica. SGS inspectores en nuestras plantas, y estamos muy satisfechos con el elogio que tiene la fábrica de vidrio más limpio, limpio visitó.

Nuestra empresa también nuestra fábrica celebra nuestro 10 aniversario en el 2015 a un desarrollo más amplio, hemos invertido una serie de máquinas tales como máquinas automáticas de pulverización, maquinaria eléctrica, grabado y máquinas de chorro de arena.

## Los clientes y socios de negocios:



## Las condiciones comerciales:

### pago:

1. Generalmente, aceptamos el pago L / C, Paypal, fideicomiso, T / T y Western Union.
2. 30% de depósito, balance del 70% antes del envío.

### Sobre el envío:

1. El tiempo de entrega depende del cliente, puede utilizar el expreso Quantity.We, LCL, FCL órdenes
2. Los artículos serán enviados antes de comprobar cuidadosamente
3. Después de que las mercancías han sido expedidas, vamos a actualizar el estado de entrega en tiempo y forma.

### Embalaje:



**¿Por qué elegirnos?**



Uno. **Household Fall Expo.** 42-2009 2013  
 2. **Fuentes Feria Mundial**Asia World Expo. 42-2010 2016  
 Tres. **Internacional del Regalo**, Artesanía, Watches & amp; amperio; UN; Feria de artículos para el hogar. 2014-2016

**Nuestro equipo de ventas**



¡Estamos listos para servirte!



10 年专注玻璃礼品定制 10 years' glassware exporting experience



¿Cómo contactarnos?

Ponga sus datos de contacto **El cuadro de abajo**"hacer clic enviar" ¡ahora!

