

In our new website Send Inquiry get a free sample

New website: www.glassware-suppliers.com



¿Cuáles son las funciones del plato de fruta?

1. Machine criticó / prensado, modelo elegante, utiliza extensamente en el restaurante / hotel / home / partido etc.
2. Special diseño y control de calidad preciso asegurarse de que cada pieza se ofrece es lo más perfecto posible.
3. Logo personalizado, modelo, tamaño y color, etc se podría hacer según sus dibujos.
Calcomanía, Talla, galvanoplastia, con chorro de arena, pulverización de pintura, etc.
4. Packaging: caja de PVC, caja de Windows, caja de color, papel de retracción están disponibles para asegurarse de que sea posible
venta directamente. embalaje estándar de la exportación asegurar el envío seguro.
entrega 5. Timely, 12.000 metros de auto-propia cuadrados de almacén con gran espacio social para permitir a nuestro suministro.
6. Eco-friendly, pasan por la FDA, CA65, LFGB prueba estándar.

¿Cuáles son las especificaciones de plato de fruta?

Material: Vidrio

Categoría: frutera

Tamaño: D: 18cm H: 16cm

| | |
|--------------|---------------------|
| Artículo No: | RXFD16982 |
| Material: | Vaso |
| Proceso: | que hace la máquina |

| | |
|-------------------------------|--|
| Podría pasar: | SGS, FDA, BV y prueba de LFGB |
| Tiempo de las muestras: | <ol style="list-style-type: none"> 1. 5 ~ 10 días si en la salida en forma y tamaño de cristal. 2. 15 ~ 20 días si necesitan nueva forma o tamaño del cristal. |
| Embalaje: | <ol style="list-style-type: none"> 1. Embalaje normal, 24 o 36pcs en el cartón de la exportación, Cartón con el divisor de cartón; 2. Papel embalaje de la plataforma de la bandeja; 3. Caja personalizada. |
| La capacidad del producto: | 500.000 1.000.000 ~ PC por mes |
| El tiempo de entrega: | Sobre 30-45days, pero si usted tiene una necesidad urgente de los productos, podemos poner su orden en la prioridad. |
| Términos de pago: | Por lo general, pagar por T / T, Western Union, L / C o otros de acuerdo a su requerimiento. |
| TEI Transporte: | Por mar, por aire, por expreso y su agente de envío es aceptable. |
| Características del producto: | <ol style="list-style-type: none"> 1. Alimentación cuerpo de cristal del grado de seguridad. No contiene BPA, plomo, cadmio o cualesquiera otros elementos nocivos para el cuerpo humano; 2. Es el congelador; 3. El material es reciclable, ya que es totalmente sustancia mineral; 4. Es seguro ambiental. |

Por su eligen:

1. Cualquier impresión de la insignia en el cuerpo de vidrio.
2. Cualquier color pintado, las heladas, la placa electro, patrón de tallador de láser para el acabado;
3. paquete especial como envoltura retráctil, caja de regalo de color blanco caja de regalo, etc:
4. Abrir un nuevo molde para el nuevo vidrio y algunos accesorios tales como madera, plástico o metal que desee;
5. tamaño y formas corresponden a sus necesidades.

frutera fotos







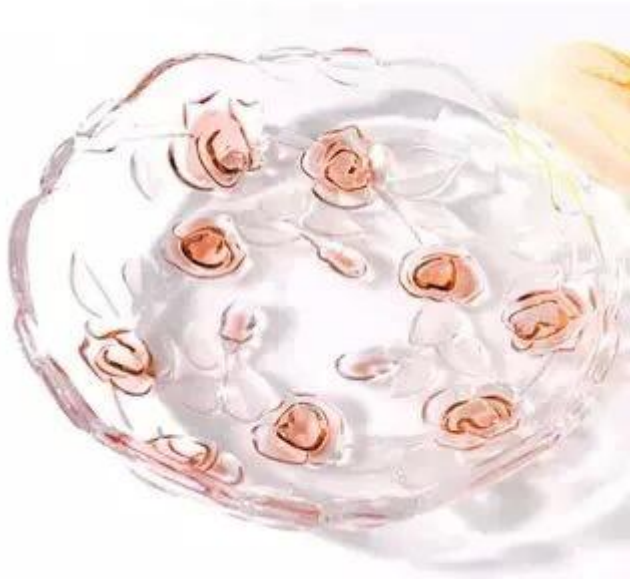

nuestras certificaciones



Sedex Members Ethical Trade Audit (SMETA) Report

Version 5.0 Dec 2014, 2/4 Pillar Audit; replaces version 4.0 May 2012

| | |
|-----------------------------------|--|
| Business Name | VENOR LLC Shenzhen Representative office |
| Site Country | China |
| Site Name | Wanwan Working Craft & Art Co., Ltd. |
| Parent Company name (if the site) | Not applicable |
| SMETA Audit Type | <input checked="" type="checkbox"/> 2-Pillar <input type="checkbox"/> 4-Pillar |
| Date of Audit | 17 October 2014 |

Audit Content:
 (1) A SMETA audit was conducted which included some of all of Labour Standards, Health and Safety, Environment and Business ethics. The SMETA Best Practice Guidance version 5 December 2013 was applied. The scope of workers included all types of the site i.e. direct employees, agency workers, workers employed by service providers, and workers provided by other contractors. Any deviations from the SMETA Methodology are stated with reasons for deviation in the SMETA Declaration.

- (2) The audit scope was against the following reference documents:
- 2-Pillar SMETA Audit
 - ETS Base Code
 - SMETA Additions
 - Management systems and code implementation.
 - Commitment to Work & Immigration.
 - Sub-contracting and home-working.
 - 2-Pillar SMETA
 - 2-Pillar requirements (i.e. Additional 2-Pillar assessment of Environment, Sub-contracting and home-working).
 - Appraisal 2-Pillar assessment of Business Ethics.
 - The new ETS Working Hours Clause.
 - Now integrated into the latest SMETA version.

Where appropriate non-compliance was raised against the ETS code / SMETA Additions & local laws and recorded as non-compliance on both the audit report, CAPA and on below.



Alibaba.com Assessed Supplier



Assessment Report

Presented to
Shenzhen Ruixin Glassware Co., Ltd.
 深圳市瑞信玻璃制品有限公司

| | |
|--|--|
| Gold Supplier & Assessed Company Relationship: | <input type="checkbox"/> Self-owned <input type="checkbox"/> Wholly Owned <input type="checkbox"/> Shareholder/Partner <input type="checkbox"/> Kinship Inherent Owners <input type="checkbox"/> Cooperation Partner |
| Company Address | Floor 5, No. 12, 3rd Row, Xinhua Industrial Park, Xinhua, Shahe, Tan in Duanzhou, Shenzhen City, Guangdong, China |
| City / Country | Shenzhen, China |
| Company of Assessment | Alibaba |
| Gold Supplier Member ID | 19288 |
| Gold Supplier Company Name | Shenzhen Ruixin Glassware Co., Ltd. |
| Contact Person | Ms. Carol Lee |
| Phone Number | 8686-769-62621072 |
| Fax Number | 8686-769-62621071 |
| Email | sales@ruixinglassware.com |
| Website Address (URL) | http://ruixinglassware.en.alibaba.com |

Service Provided by Bureau Veritas Certification
 Report No.: 160424



¿Quiénes somos?

✘
Ruixin empresa Glass también celebra nuestro aniversario de 10 años en 2015.
Con el fin para que nuestra fábrica tiene un gran desarrollo,
invertimos una serie de máquinas, como la máquina automática de pulverización, máquina de galvanoplastia, grabado y máquinas de chorro de arena.



Para su elige

impresión de la insignia 1.any en el cuerpo de vidrio.

el color 2.Any pintado, las heladas, la placa electro, patrón de tallador de láser para el acabado;

3. Especial paquete como envoltura retráctil, caja de regalo de color blanco caja de regalo, etc:

4.Open nuevo molde para vidrio nuevo y algunos accesorios tales como madera, plástico o metal como desee;

tamaño y formas 5.Different satisfacer sus necesidades.

Términos comerciales

Pago:

Por lo general, aceptamos el pago por L / C, Paypal, fideicomiso, T / T y Western Union.

Depósito del 30%, 70% balance antes del envío.

Sobre el envío:

términos de envío son depende de los clientes piden cantidad.Podemos utilizar Express, LCL, FCL

Los artículos serán enviados antes de la comprobación cuidadosa,

Vamos a actualizar el estado de entrega oportuna después de que las mercancías se envían fuera.

embalaje del producto



A. White paper



B. Corrugated paper



C. Bubble paper



D. EPE



E. EVA



F. Three layer
Corrugated paper
master carton



G. Five layer
Corrugated paper
master carton



H. Seven layer
Corrugated paper
master carton



I. Styrofoam



J. White Box



K. Color Box



L. Paper Sleeve



M. Pvc Box



N. Gift Box



R. Wooden Pallet



Nuestro arte decorativo:

We offer glassware with customised printing to promote your product or brand.

Decorative craft more information: [Home>>Decorative_craft.html](#) 

Promotional drinkware, such as a custom logo on our wine glass or a colour logo on our beer glass will promote brand awareness at venues and functions.

Capture the attention of your customers whilst they drink your beverage from glassware featuring your brand at product launches.

Minimum order quantities apply. Contact us to find out more information.



New website: www.glassware-suppliers.com

PREGUNTAS MÁS FRECUENTES:

Q: ¿Podemos obtener sus muestras gratis plato de fruta?

R: Sí, se puede. Nuestras muestras son sólo libre para los clientes que confirman orden. Pero la carga para expreso está en la cuenta del comprador.

Q: ¿Se puede aceptar una cantidad de la orden más pequeño?

R: Claro, Si lo que desea hacer un pedido de prueba a menos que nuestro MOQ, vamos a hacer todo lo posible para ofrecerle el precio más bajo para usted con el servicio diligente y esperamos poder construir una relación de cooperación.

Q: ¿Qué tipo de paquete para plato de fruta?

R: Tenemos el embalaje interior y cartón afuera, que está en una carton. And de 5 capas que podíamos hacer caja personalizada de los clientes.

Q: ¿Cómo obtener la muestra de su compañía?

R: Si usted tiene un número recogida de mercancías, tales como DHL, UPS, TNT, podemos dar nuestra muestra de forma gratuita. Pero si quieres hacer cualquier diseño, los honorarios de la muestra se basarán una vez que usted realiza un pedido con nosotros en el pasado.

Q: ¿Puede proporcionar certificados para mejor vaso de whisky?

R: Claro, podemos proporcionar a nuestros certificados para usted, como BV, FDA, LFGB, ASTM, prueba de lavavajillas y así sucesivamente.

Q: ¿Se puede imprimir nuestro logo en plato de fruta?

R: Sí, pero el MOQ es 1000pcs a 5000pcs.

¿Cómo contactarnos?

Ponga sus detalles de la investigación en el **cuadro de abajo**, Haga clic en "**Enviar**" ¡ahora!